

KEIHAN GROUP COMPREHENSIVE GUIDE

京阪グループ総合ガイド 2026.4～

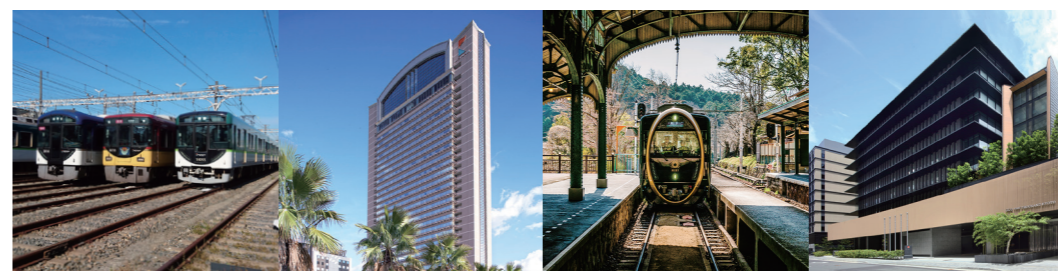

京阪グループのホテルやレジャー施設等のご予約・お問い合わせはこちらまで

京阪ホールディングス株式会社

経営企画室 体験価値共創担当
京阪グループ販促センター

TEL:06-6945-9696

FAX:06-6944-2584

E-MAIL:travel@keihan.co.jp

〒540-6591 大阪市中央区大手前1丁目7番31号 OMMビル10階

京阪電車 <https://www.keihan.co.jp/>

京阪グループ施設紹介サイト(旅行会社向け) <https://www.keihan.co.jp/agent/> ▶▶

京阪グループ予約サイト <https://reserve.keihan.co.jp/>



京阪グループの事業

京阪グループでは、お客様のあらゆるライフシーンに寄り添う事業を大阪・京都・滋賀をはじめ日本全国で展開しております。地域密着の会社だからこそできる、魅力が詰まった新しい観光のご提案をさせていただきます。ぜひお気軽にご相談ください。



京阪グループの概要 (2025年3月31日現在)

連結対象会社 41社(当社および持分法適用会社を含む)

従業員数(連結) 6,354名

営業収益(連結) 3,135億円

主要な事業内容 運輸業…鉄道事業、バス事業、遊園地業
不動産業…不動産販売業、不動産賃貸業
流通業…百貨店業、ストア業、ショッピングモールの経営
レジャー・サービス業…ホテル事業、レジャー事業
その他…クレジットカード業

未来は、楽しく変えていこう。 KEIHAN BIOSTYLE PROJECT

京阪グループのSDGs ビオスタイルプロジェクト

京阪グループでは、SDGsの達成に貢献するために「BIOSTYLE PROJECT」に取り組んでいます。サステナブルな観光コンテンツをご検討いただけます。



※施設によってはSDGs研修ツアーもございます。

■大阪・梅田より京阪線へのアクセス
(Osaka Metro御堂筋線)→淀屋橋
(JR環状線)→京橋

なんばから
Osaka Metroで
約15分

大阪駅・梅田駅から
Osaka Metroで
1駅!

ホテル京阪 ユニバーサル・タワー
観光船「サンタマリア」

関西国際空港

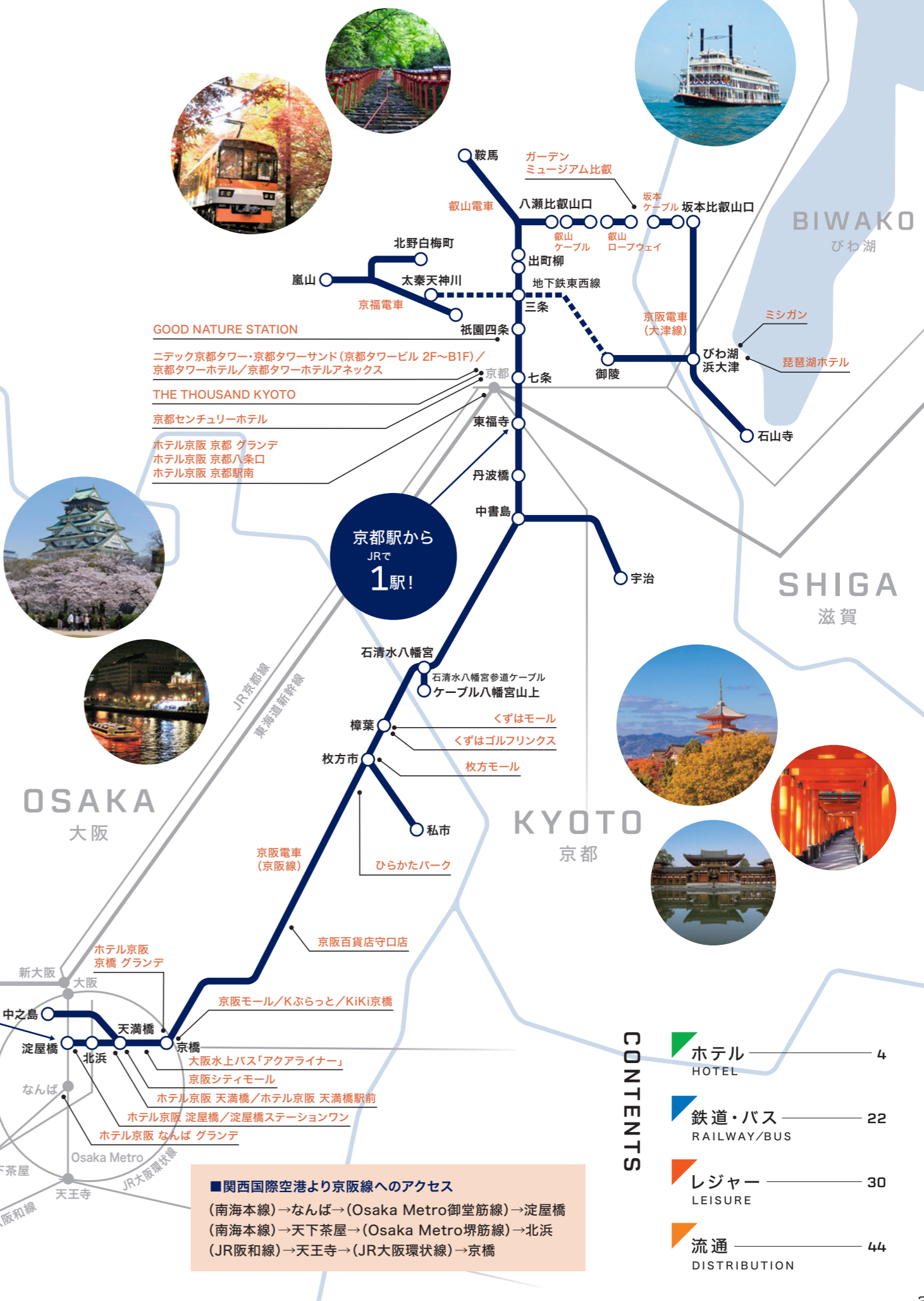

CONTENTS

ホテル HOTEL	4
鉄道・バス RAILWAY/BUS	22
レジャー LEISURE	30
流通 DISTRIBUTION	44

ホテル京阪 ユニバーサル・タワー | 大阪 |

豪華客船をモチーフにした上層階のタワープレミアムから、小さなお子さま連れに嬉しいローベッドの客室、バンクベッドで最大6名まで宿泊できる客室まで、ご家族連れやグループ旅行に。サウナも備える31階天然展望温泉(有料)が魅力。JRユニバーサルシティ駅徒歩すぐ エリア最高層のオフィシャルホテル



ホテル京阪 ユニバーサル・タワーはユニバーサル・スタジオ・ジャパンのオフィシャルホテルです ※写真は全てイメージです

Universal elements and all related indicia TM & © 2025 Universal Studios. All rights reserved.



客室 GUEST ROOM

海の中や豪華客船をコンセプトに2025年に全室リニューアルが完了。



スーパーリアルーム



【タワープレミアム】スーパーリアルーム

■客室数/641室(収容人数:2,365名)

- ・カジュアルルーム(21㎡)/10室
- ・【シアター】カジュアルルーム(21㎡)/13室
- ・スタンダードルーム(25㎡)/121室
- ・スーパーリアルーム(37㎡)/87室
- ・【バンクベッド】スタンダードルーム(25㎡)/33室
- ・【バンクベッド】スーパーリアルーム(37㎡)/66室
- ・コネクティングルーム(37㎡+25㎡)/41室
- ・【ローベッド】スタンダードトリプル(25㎡)/66室
- ・【ローベッド】スーパーリアルーム(37㎡)/65室
- ・【タワープレミアム】スタンダードルーム(25㎡)/71室
- ・【タワープレミアム】スーパーリアルーム(37㎡)/51室
- ・【タワープレミアム】デラックスルーム(37㎡)/12室
- ・【タワープレミアム】ジュニアスイート(74㎡)/4室
- ・パリアフリールーム(37㎡)/1室

チェックイン/15:00 チェックアウト/11:00

レストラン RESTAURANT

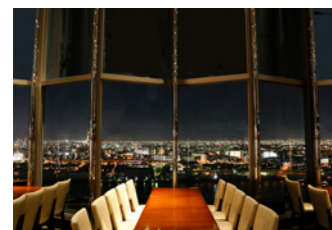

スカイレストラン「トップ・オブ・ユニバーサル」(最大席数:130席) 地上120mからの夜景が望める、ホテル最上階のスカイレストラン。ライブキッチンではシェフが目の前でお料理を仕上げてください。季節の食材を使用したビュッフェメニューをお楽しみください。

温泉 HOT SPRING SPA



地下1,000mから汲み上げた天然温泉を地上110mで楽しむ贅沢。パイラバスやサウナなどお好きなスペースで、心ゆくままにおくつろぎください。 ■ご利用料金(フリードリンク付) 大人2,000円 3才~小学生1,000円 ※大人1名につき別途入湯税150円

アクセス ACCESS MAP



- 電車をご利用の場合
 - ◎新大阪駅より/所要時間約20分 (JR東海道線)→JR大阪駅→JR西九条駅→JRユニバーサルシティ駅→徒歩すぐ
- 飛行機をご利用の場合
 - ◎大阪国際空港より/所要時間約45分 (リムジンバス)→ユニバーサル・スタジオ・ジャパン交通広場→徒歩約10分
 - ◎関西国際空港より/所要時間 ①約80分 ②約70分
 - ①(リムジンバス)→ユニバーサル・スタジオ・ジャパン交通広場→徒歩約10分
 - ②(JR関空快速)→西九条駅→JRユニバーサルシティ駅→徒歩すぐ
- お車をご利用の場合
 - ◎阪神高速「ユニバーサルシティ」出口からすぐ
 - ・ホテル専用駐車場(158台)
 - ※宿泊の場合…入庫から24時間、最大3,500円(最大料金は繰り返し適用されます)24時間超過後20分につき200円の追加料金が発生いたします。(途中出庫の際は空きスペースの確保はいたしかねますので、あらかじめご了承ください。)
 - ※宴会利用の場合…4時間サービス券をお渡しいたします。
 - ※レストラン利用の場合…レストランの合計金額が3,000円以上で2時間のサービス券をお渡しいたします。
 - ※上記時間帯の前後は200円/20分の超過料金を承ります。
 - ※先着順(予約不可)、高さ制限有(2.1mまで)。満車時は近隣の駐車場をご案内いたします。
- 周辺観光案内
 - ◎ユニバーサル・スタジオ・ジャパン(徒歩約2分)
 - ◎ユニバーサル・シティウォーク大阪(徒歩すぐ)
 - ◎海遊館(船(キャプテンライン)で約10分)
 - ◎天保山(船(キャプテンライン)で約10分)

ホテル京阪 京橋 グランデ | 大阪 |

ショッピングモールが隣接した駅直結のステーションホテル。観光や、ビジネス、レジャーなどさまざまなシーンに最適。

京阪電車「京橋駅」直結 JR「京橋駅」徒歩1分

※写真は全てイメージです



客室 GUEST ROOM



シングルルーム

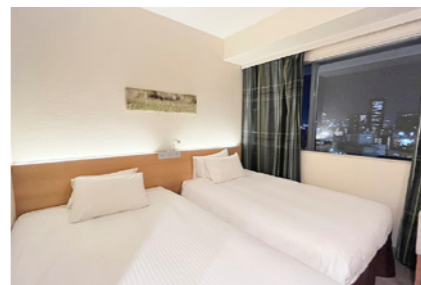

コンパクトツイン

充実した設備と洗練されたモダンな客室。最上階スーパーフロアでは、ワンランク上のおもてなしを。女性限定のレディースルームもご用意。

■客室数/214室(収容人数:395名)

- ・シングルルーム(17㎡)/171室(内コンパクトツイン115室)
- ・ツインソファベッドルーム(仮称)/20室
- ・ツインルーム(19~36㎡)/23室

チェックイン/15:00 チェックアウト/11:00

レストラン RESTAURANT



レストラン「ロレーヌ」(最大席数:100席)

豊富な品揃えのカジュアルバイキングレストラン。カフェタイムには季節素材を使用したアフタヌーンティーをご用意。大阪・京橋を一望できる開放感溢れるレストランでお食事をお楽しみください。

宴会場 BANQUET HALL



かがやきの間



翠松の間

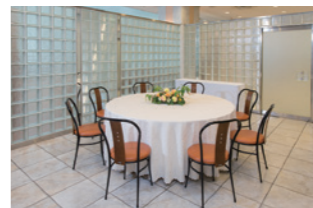

クリスタルルーム

大・中・小の宴会場がございますので、展示会、講演会、会議などさまざまな会場にご利用いただけます。

■施設一覧

会場名	広さ(㎡)	天井高(m)	開口(m)	奥行(m)	収容人数(人)					
					正餐	着席	立食	スクール	シアター	ロノ字
かがやきの間(全)	300	4.0~5.0	11.5	26.0	144	180	250	200	350	84
かがやきの間(東)	200	4.0~5.0	11.5	16.2	72	90	120	120	200	60
かがやきの間(西)	100	4.0~5.0	11.5	9.2	40	50	60	60	100	42
翠松の間	72	2.9	10.3	6.5	32	50	48	48	80	36
クリスタルルーム	20		4.2	7.1		10				10
ファンクションルーム	36									10

アクセス ACCESS MAP



- 電車をご利用の場合
 - ◎新大阪駅より/所要時間約15分 (JR東海道線)→JR大阪駅→JR京橋駅→徒歩1分 ※京阪電車京橋駅直結、Osaka Metro京橋駅より徒歩約3分
- 飛行機をご利用の場合
 - ◎大阪国際空港より/所要時間約40分 (リムジンバス)→JR大阪駅→JR京橋駅→徒歩1分
 - ◎関西国際空港より/所要時間約80分 (JR関空快速)→JR京橋駅→徒歩1分
- お車をご利用の場合
 - ◎阪神高速「北浜ランプ」より約10分 ※ホテル専用駐車場はございません。京阪京橋駅ビル京橋モールTIMES駐車場をご利用ください。
- 周辺観光案内
 - ◎OBP(大阪ビジネスパーク)(徒歩約5分)
 - ◎大阪城(徒歩約25分)
 - ◎大阪城ホール(徒歩約15分)
 - ◎ユニバーサル・スタジオ・ジャパン(電車で約20分)
 - ◎ひらかたパーク(電車で約30分)
 - ◎京セラドーム(電車で約25分)
 - ◎なみはやドーム(電車で約25分)
 - ◎大阪国際会議場(電車で約10分)
 - ◎大阪駅(電車で約7分)
 - ◎難波駅(電車で約15分)
 - ◎通天閣(電車で約25分)
 - ◎京都御園四条(電車で約50分)

ホテル京阪 天満橋 | 大阪 |

大阪城まで徒歩約15分。
大阪の中心部に位置し、ビジネス・観光に便利なロケーション。
京阪電車・Osaka Metro「天満橋駅」徒歩1分



※写真は全てイメージです

客室 GUEST ROOM

家具や備品をコンパクトにまとめた機能的な客室。

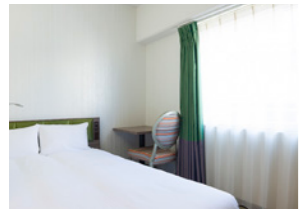

シングルルーム

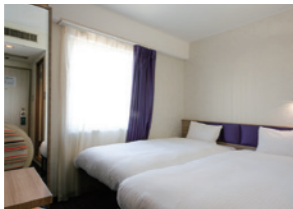

ミニスイート

- 客室数/315室 (収容人数:611名)
- ・シングルルーム(12㎡)、セミダブルルーム(12㎡)/190室
- ・ミニツインルーム(12㎡)/62室
- ・カジュアルツインルーム(17㎡)、トリプルルーム(17㎡)/21室
- ・スタンダードツインルーム(24㎡)/2室
- ・コネクトルーム(24㎡)※20組/40室
- チェックイン/15:00
チェックアウト/11:00

レストラン RESTAURANT

レストラン「マドラスパイス東京 天満橋」
(最大席数:100席)



ハラール認証店。
本格的なインドカレーや焼きたてナンをご用意。

アクセス ACCESS MAP



- 電車をご利用の場合
- ◎新大阪駅より/所要時間約20分 (JR東海道線)→JR大阪駅・Osaka Metro東梅田駅→Osaka Metro天満橋駅→徒歩約1分
- 飛行機をご利用の場合
- ◎大阪国際空港より/所要時間約40分 (リムジンバス)→JR大阪駅・Osaka Metro東梅田駅→Osaka Metro天満橋駅→徒歩約1分
- ◎関西国際空港より/所要時間約60分 (JR関空特急「はるか」)→JR天王寺駅・Osaka Metro天王寺駅→Osaka Metro天満橋駅→徒歩約1分
- お車をご利用の場合
- ◎阪神高速「法円坂」出口より約5分 ■ホテル専用駐車場(10台)/1泊2,500円 先着順(予約不可)、満車時は近隣の駐車場をご案内いたします。
- 周辺観光案内
- ◎大阪城天守閣(徒歩約20分) ◎大阪水上バス船着場(徒歩約3分) ◎大阪府庁(徒歩約5分) ◎造幣局(徒歩約15分)
- ◎ドーンセンター(徒歩約5分) ◎OMMビル(徒歩約2分) ◎ユニバーサル・スタジオ・ジャパン(電車で約30分)
- ◎ひらかたパーク(電車で約30分) ◎中央公会堂(電車で約3分) ◎大阪国立国際美術館(電車で約7分)
- ◎大阪国際会議場(電車で約7分) ◎東梅田駅(電車で約5分) ◎難波駅(電車で約12分)

ホテル京阪 天満橋駅前 | 大阪 |

大阪城・八軒家浜船着場にも近く、大阪観光に好立地。
最大6名利用の新客室が2025年に登場。ご家族・グループでのご利用にも。
京阪電車・Osaka Metro「天満橋駅」徒歩1分

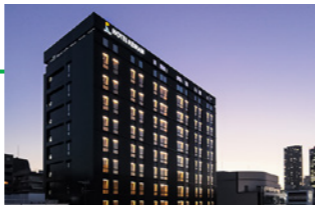

※写真は全てイメージです

客室 GUEST ROOM

「現代の旅籠」をコンセプトにしたぬくもりを感じる客室。

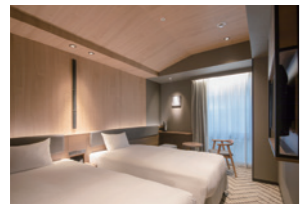

ツインルーム

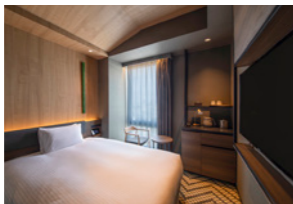

ダブルルーム

- 客室数/290室 (収容人数:720名)
- ・ダブルルーム(16㎡)/135室
- ・ツインルーム(21㎡)/112室
- ・スーペリアツインルーム(21㎡)/30室
- ・ユニバーサルツイン(32㎡)/1室
- ・デラックスツイン(32㎡)/10室
- ・デラックスフォース(48㎡)/2室

レストラン RESTAURANT

ITALIAN BUFFET GRAND CANAL
イタリアンビュッフェ グランカナル



「全ての方に変わらぬ快適を(noborder comfort)」をテーマに美食の国、イタリアのおいしいものを心ゆくまで。旅人の心や体を回復させる場所であるために、食・サービス・空間全てに快適、心地よさを提供します。

アクセス ACCESS MAP



- 電車をご利用の場合
- ◎新大阪駅より/所要時間約20分 (JR東海道線)→JR大阪駅・Osaka Metro東梅田駅→Osaka Metro天満橋駅→徒歩約1分
- 飛行機をご利用の場合
- ◎大阪国際空港より/所要時間約40分 (リムジンバス)→JR大阪駅・Osaka Metro東梅田駅→Osaka Metro天満橋駅→徒歩約1分
- ◎関西国際空港より/所要時間約60分 (JR関空特急「はるか」)→JR天王寺駅・Osaka Metro天王寺駅→Osaka Metro天満橋駅→徒歩約1分
- お車をご利用の場合
- ◎阪神高速「法円坂」出口より約5分
- 周辺観光案内
- ◎大阪城天守閣(徒歩約20分) ◎大阪水上バス船着場(徒歩約3分) ◎大阪府庁(徒歩約5分) ◎造幣局(徒歩約15分)
- ◎ドーンセンター(徒歩約5分) ◎OMMビル(徒歩約2分) ◎ユニバーサル・スタジオ・ジャパン(電車で約30分)
- ◎ひらかたパーク(電車で約30分) ◎中央公会堂(電車で約3分) ◎大阪国立国際美術館(電車で約7分)
- ◎大阪国際会議場(電車で約7分) ◎東梅田駅(電車で約5分) ◎難波駅(電車で約12分)

お近くの宴会場や会議室について、詳しくはP43のOMMをご覧ください。

ホテル京阪 淀屋橋 | 大阪 |

新大阪・なんば、京都市内へ乗り換えなしでアクセスできる好立地。
ご利用シーンに応じた、充実の滞在空間をご提供。
京阪電車・Osaka Metro「淀屋橋駅」徒歩5分 「北浜駅」徒歩2分

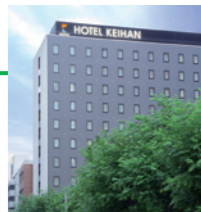

※写真は全てイメージです

客室 GUEST ROOM

最上階プレミアムフロアには「エアウィーヴ」を設置。

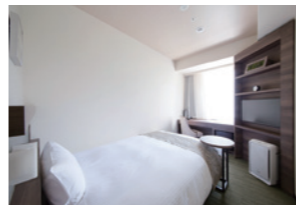

シングルルーム



ツインルーム

- 客室数/210室 (収容人数:498名)
- ・シングル(14㎡)/90室
- ・ダブル(18㎡)/20室
- ・エコミーツイン(18㎡)/20室
- ・ツイン(20㎡)/79室
- ・ユニバーサルルーム(22㎡)/1室
- チェックイン/15:00
チェックアウト/11:00

アクセス ACCESS MAP



- 電車をご利用の場合
- ◎新大阪駅より/所要時間約15分 Osaka Metro新大阪駅→Osaka Metro淀屋橋駅→徒歩約5分
- 飛行機をご利用の場合
- ◎大阪国際空港より/所要時間約50分 (リムジンバス)→JR大阪駅・Osaka Metro梅田駅→Osaka Metro淀屋橋駅→徒歩約5分
- ◎関西国際空港より/所要時間 ①約85分 ②約75分
- ①(リムジンバス)→JR大阪駅・Osaka Metro梅田駅→Osaka Metro淀屋橋駅→徒歩約5分
- ②(南海空港線)→南海天下茶屋駅・Osaka Metro天下茶屋駅→Osaka Metro北浜駅→徒歩約2分
- お車をご利用の場合
- ◎阪神高速「本町」出口より約5分
- ・ホテル専用駐車場(4台)
- ※宿泊の場合…2,000円/1泊(ご宿泊当日の昼15時より翌日11時まで) 先着順(予約不可)、高さ制限あり(2.0mまで)

ホテル京阪 なんば グランデ | 大阪 |

「Garden」をデザインコンセプトとした館内空間。
長期滞在も可能なキッチンスペースと洗濯機付きのコンセプトルームや、
バンクベッドルームのほか最上階クラブフロアには専用ラウンジもご用意。
南海電車・Osaka Metro「なんば駅」徒歩10分



※写真は全てイメージです

客室 GUEST ROOM

全室バス・トイレセパレート。最上階クラブフロアには上質なアメニティを各種取り揃え、ワンランク上の空間に。

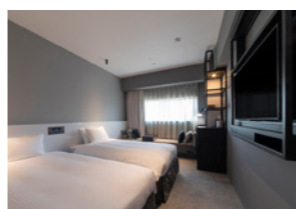

ツインルーム

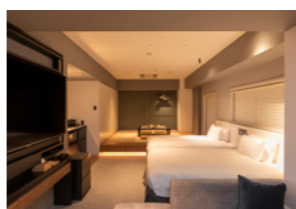

ツインルーム+和室

- 客室数/227室(収容人数:645名)
- ・ダブルルーム(16.9㎡)/49室
- ・ツインルーム(20㎡)
- ※内12室6セットがコネクト利用可能/160室
- ・ユニバーサルルーム(20㎡)/3室
- ・ツインルーム+和室(42㎡)/2室
- ・ファミリールーム(44㎡)/4室
- ・バンクベッドルーム(44㎡)/2室
- ・ハリウッドツインルーム(30㎡)/4室
- ・キングベッドルーム(30㎡)/3室
- チェックイン/15:00
チェックアウト/11:00

アクセス ACCESS MAP



- 電車をご利用の場合
- ◎新大阪駅より/所要時間約25分 Osaka Metro新大阪駅→Osaka Metroなんば駅→徒歩約10分
- 飛行機をご利用の場合
- ◎大阪国際空港より/所要時間約60分 (リムジンバス)→JR大阪駅・Osaka Metro梅田駅→Osaka Metroなんば駅→徒歩約10分
- ◎関西国際空港より/所要時間 ①約95分 ②約45分
- ①(リムジンバス)→JR大阪駅・Osaka Metro梅田駅→Osaka Metroなんば駅→徒歩約10分
- ②(南海電車 南海空港特急「ラピート」)→なんば駅→徒歩約6分
- お車をご利用の場合
- ◎阪神高速「なんば」出口より約2分
- ※ホテル専用駐車場はございません。提携駐車場をご案内させていただきます。(普通自動車のみ)

レストラン RESTAURANT

ALLY's PASTA SHOP NAMBA
(最大席数:62席)



SDGs(エシカル)を意識した自然食品や地域の名産品等の食体験が出来る和洋食バイキングをご用意致します。

THE THOUSAND KYOTO | 京都 |

JR京都駅から徒歩約2分。
千年の都・京都ならではのおもてなし空間。

次の千年の心地よさを追求した「サステナブル・コンフォート・ホテル」。
人にも、社会にも、未来にも心地よい感動体験を。

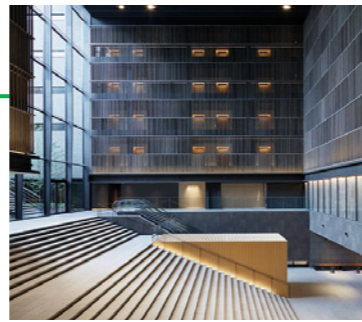

客室 GUEST ROOM



ハーモニー・スイート ダブル

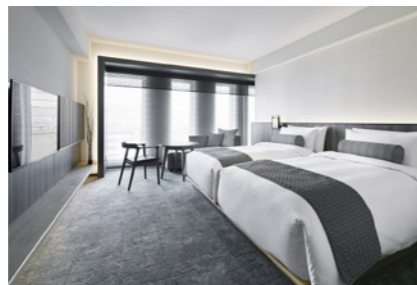

スーパー・ツイン

禅や茶道に通じる引き算の美しさ、自然と機能美が調和する京町家の知恵を取り入れた客室。庭をのぞむお部屋、和室と洋室を備えたお部屋など様々なタイプのスイート&プレミアールームもご用意。

■客室数/222室(収容人数:473名)

- ・スーパーリアルーム(36~37㎡)/180室
- ・デラックスルーム(42㎡~44㎡)/19室
- ・プレミアールーム(40~50㎡)/12室
- ・スイートルーム(54~85㎡)/11室

チェックイン/15:00 チェックアウト/12:00

レストラン RESTAURANT



SCALAE(スカーラエ) (最大席数:110席)

活気に満ちたオープンキッチンから溢れる音と香り。素材の味を最大限まで引き出したイタリアン。用途に合わせてコネクティングが可能な個室も完備しています。

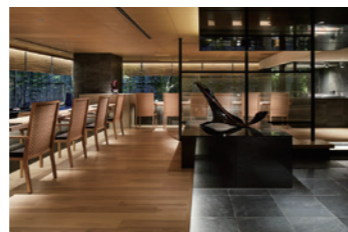

KIZAHASHI(キザハシ) (最大席数:60席)

京都を中心に季節の食材を取り寄せ、繊細な趣向を凝らした四季折々の日本料理に舌つづみ。3つの個室は、洗練と温もりが同居する心地よい空間。様々なシーンにご活用ください。

宴会場 BANQUET HALL



SEN 千



KACHO 花鳥



サロン南

華やかなセレモニーやレセプション、展示会、会議、セミナーなど様々なシーンで幅広くお使いになれます。少人数でのご会食やミーティングにも対応できる小宴会場もございます。

■施設一覧

会場名	広さ (㎡)	天井高 (m)	開口 (m)	奥行 (m)	最大収容人数(人)					
					円卓	ビュッフェ	スクール	シアター	コノ字	ロノ字
SEN 千	230	3.6	21.1	10.9	150	160	150	320	60	78
KACHO 花鳥	387	3.5	24.2	16.0	280	300	280	480	75	96
FUGETSU 風月	108	2.4	14.4	7.5	60	60	50	120	40	48
YUZUHA 柚葉	44	2.2	6.7	6.6	30	30	24	50	18	24

会場名	広さ (㎡)	天井高 (m)	開口 (m)	奥行 (m)	最大収容人数(人)					
					円卓	ビュッフェ	スクール	シアター	コノ字	ロノ字
ORIBE 織部	46	2.2	7.0	6.6	30	30	24	50	18	24
MOEGI 萌黄	36	2.2	6.4	5.7	20	20	18	30	15	20
WAKAKUSA 若草	36	2.2	6.4	5.7	20	20	18	30	15	20
TSUDO 集	48	2.2	6.0	8.0	30	30	24	40	18	24
サロン南	27	2.5	4.1	6.6	ボードスタイル 10					

アクセス ACCESS MAP



- 電車をご利用の場合
 - ◎JR京都駅中央口から徒歩約2分
- 飛行機をご利用の場合
 - ◎大阪国際空港より/所要時間約50分(リムジンバス)→京都駅八条口→徒歩約5分
 - ◎関西国際空港より/所要時間 ①約85分 ②約75分
 - ①(リムジンバス)→京都駅八条口→徒歩約5分 ②(JR関空特急「はるか」)→JR京都駅→徒歩約2分
- お車をご利用の場合
 - ◎名神高速「京都南IC」から約20分
 - ・ホテル専用駐車場(約50台) ※大型バスの一時乗降可(1台)
 - ※宿泊の場合…1泊1台あたり2,000円(税込)15:00~翌日12:00 レストランご利用優待あり。先着順(予約不可)、高さ制限あり(2.2mまで)
- 周辺観光案内
 - ◎二テック京都タワー(徒歩約5分) ◎東本願寺(徒歩約15分) ◎西本願寺(徒歩約20分) ◎東寺(徒歩約20分)
 - ◎三十三間堂(バスで約5分) ◎京都国立博物館(バスで約5分) ◎東福寺(電車で約2分、徒歩約5分)

※写真は全てイメージです

京都センチュリーホテル | 京都 |

JR京都駅から徒歩約2分。コンセプトは
“Nostalgic Journey(ノスタルジックジャーニー)”。

一世紀近い歴史が紡ぐぬくもりと優しさに包まれた、
ここだけのひと時をお過ごしください。



客室 GUEST ROOM



グランコンフォートスーパーリアツイン



京プレミアムツイン

BIOSTYLEを重視し、アメニティ、客室、ベッドは上質でありながらもサステナビリティに配慮したものをご用意。どんなシーンでも変わらぬ快適さ、寛ぎをご提供する全214室。

■客室数/214室 (収容人数:428名(2名で宿泊した場合の最大))

- ・ツインルーム(20~30㎡)/131室
- ・ダブルルーム(18~38㎡)/77室
- ・ファミリールーム(54㎡)/1室
- ・スイートルーム(48~79㎡)/5室

チェックイン/15:00 チェックアウト/12:00

レストラン RESTAURANT

「オールデイダイニング ラジョウ」(最大席数「ラジョウ ライブキッチン」90席/「ラジョウ テラス」32席)



朝食からランチ、ディナーまで多彩なメニューを揃えるオールデイダイニング。



ランチ、ディナービュッフェでは、焼きあがる音や香りとともに和牛をはじめとする肉料理をシェフが目の前で仕上げるパフォーマンスコーナーに注目。



全面ガラス張りの向こうに美しい緑豊かなガーデンが広がる「ラジョウテラス」。カジュアルにホテルメイドのアラカルトメニューやコース料理が楽しめます。

メインバー「エセックス」(最大席数:52席)



格式高いバースタイルをモダンに紐解いた落ち着いた店内で美酒に酔いしれるひとときを。

アクセス ACCESS MAP



- 電車をご利用の場合
 - ◎JR京都駅中央口から徒歩約2分
- 飛行機をご利用の場合
 - ◎大阪国際空港より/所要時間約50分(リムジンバス)→京都駅八条口→徒歩約5分
 - ◎関西国際空港より/所要時間 ①約85分 ②約75分
 - ①(リムジンバス)→京都駅八条口→徒歩約5分 ②(JR関空特急「はるか」)→JR京都駅→徒歩約2分
- お車をご利用の場合
 - ◎名神高速「京都南IC」から約20分
 - ・ホテル専用駐車場(約50台)
 - ※宿泊の場合…1泊1台あたり2,000円(税込)15:00~翌日12:00 レストランご利用優待あり。先着順(予約不可)、高さ制限あり(2.2mまで)
- 周辺観光案内
 - ◎二テック京都タワー(徒歩約5分) ◎東本願寺(徒歩約15分) ◎西本願寺(徒歩約20分) ◎東寺(徒歩約20分)
 - ◎三十三間堂(バスで約5分) ◎京都国立博物館(バスで約5分) ◎東福寺(電車で約2分、徒歩約5分)

※写真は全てイメージです

京都タワーホテル | 京都 |

京都の表玄関、京都駅を降りてすぐ北にそびえるニデック京都タワーが目印。
JRや地下鉄とも地下道で直結し、京の旅の出発点として最適です。
お客様のニーズに合わせて観光、ビジネスなど多彩にご利用いただけます。



※写真は全てイメージです

客室 GUEST ROOM

京都駅のすぐ北にあるホワイトの美しいタワーの下が京都タワーホテル。
ビジネスからファミリーまで多様な目的に合わせたお部屋をご用意しています。

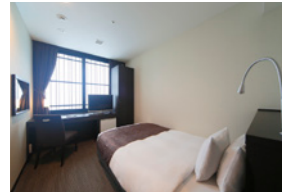

シングルルーム



ダブルルーム

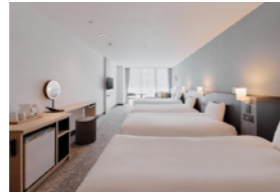

ラージツインルーム



和洋室

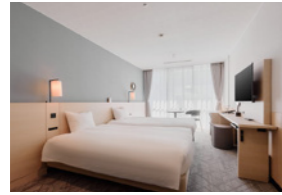

デラックスツインルーム



デラックスファミリールーム



ダブル-京都タワーコンセプト-



スタンダードツイン-京都タワーコンセプト-

■客室数/161室
(収容人数:401名)
・シングルルーム(13㎡~)/36室
・ダブルルーム(15㎡~)/30室
・ツインルーム(19㎡~)/90室
・ファミリールーム(45㎡)/2室
・和洋室(50㎡)/3室
チェックイン/15:00
チェックアウト/11:00

レストラン RESTAURANT



タワーテラス
(最大席数:108席)
京都らしい「和」のお料理にアジアのスペシャリティをプラス。祇園辻利のtea barや抹茶スイーツも楽しいビュッフェです。



スカイラウンジ「空」
(最大席数:54席)
シックな照明で統一された店内は、まさに「大人の空間」。2種類のカウンター席、カップルシート、BOX席、テーブル席と、様々なシーンでご利用いただけます。



TOWERLAND ROOFTOP BAR & BBQ

(最大席数:234席)

「TOWERLAND -ROOFTOP BAR & BBQ」は、食とエンターテインメントを融合させた大人のルーフトップバー&BBQです。「見上げて乾杯」を合言葉に、タワーを望む背景とDJによる演出が、開放的な空間を彩ります。

アクセス ACCESS MAP



〒600-8216 京都市下京区丸太通七条下ル東塩小路町721-1
TEL.075-361-7261

■電車をご利用の場合
◎JR京都駅中央口から徒歩約2分

■飛行機をご利用の場合
◎大阪国際空港より/所要時間約65分
(リムジンバス)→JR京都駅八条口→徒歩約10分
◎関西国際空港より/所要時間 ①約80分 ②約90分
①(JR関空特急「はるか」)→JR京都駅→徒歩約2分 ②(リムジンバス)→JR京都駅八条口→徒歩約10分

■お車をご利用の場合
◎名神高速「京都南IC」「京都東IC」から約20分 ※当ホテル専用の駐車場はございません。

■周辺観光案内
◎東本願寺(徒歩約5分) ◎西本願寺(徒歩約15分) ◎三十三間堂(バスで約5分)
◎京都国立博物館(バスで約5分) ◎東寺(電車で約2分、徒歩約5分)

京都タワーホテルアネックス | 京都 |

心地よいおもてなしを追求したフレンドリーホームへ
駅前のメインストリートを少し入った閑静な場所に位置するホテル。心あたまるサービスとアットホームな雰囲気が旅の疲れを癒し、ゆったりとおくつろぎいただけます。



※写真は全てイメージです

客室 GUEST ROOM

京都の四季折々の風景から、桜、銀杏、紅葉をモチーフにしたコンテンポラリーな客室は、
疲れを癒し、心地よいステイを体感できる快適性と機能性を大幅に向上させました。

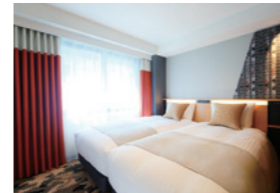

ハリウッドツイン



スタンダードツイン

■客室数/126室
(収容人数:308名)
・ダブルルーム(15㎡)/15室
・ハリウッドツイン(15㎡)/19室
・スタンダードツイン(16㎡)/36室
・スタンダードツイン(3名利用)(16㎡)/56室
チェックイン/15:00
チェックアウト/11:00

コワーキングスペース レジーナ

■営業時間 11:00~20:00(土日祝日も営業)
コワーキングスペース専用Wi-Fiを完備
1時間600円~とリーズナブルな料金でご利用いただけます。

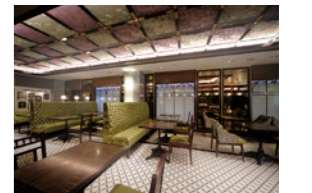

アクセス ACCESS MAP



■電車をご利用の場合
◎JR京都駅中央口から徒歩約3分

■飛行機をご利用の場合
◎大阪国際空港より/所要時間約65分
(リムジンバス)→JR京都駅八条口→徒歩約10分
◎関西国際空港より/所要時間 ①約80分 ②約90分
①(JR関空特急「はるか」)→JR京都駅→徒歩約3分 ②(リムジンバス)→JR京都駅八条口→徒歩約10分

■お車をご利用の場合
◎名神高速「京都南IC」「京都東IC」から約20分 ※当ホテル専用の駐車場はございません。

■周辺観光案内
◎東本願寺(徒歩約10分) ◎西本願寺(徒歩約15分) ◎三十三間堂(バスで約5分)
◎京都国立博物館(バスで約5分) ◎東寺(電車で約2分、徒歩約5分)

ホテル京阪 京都 グランデ | 京都

東寺・東本願寺は徒歩圏内。京都観光の拠点に最適。
 ホテル玄関前のバス乗り場から空港へのアクセスも便利。
 13階スーペリアフロアには東山の眺望や
 京都の街を臨む専用ラウンジをご用意。
 JR「京都駅」八条口から徒歩1分 地下道直結で雨の日も安心



※写真は全てイメージです

客室 GUEST ROOM

ビジネスに最適なシングルルームから、ビューバスを備えたジュニアスイートルームまでさまざまなシーンに合わせた客室タイプをご用意。

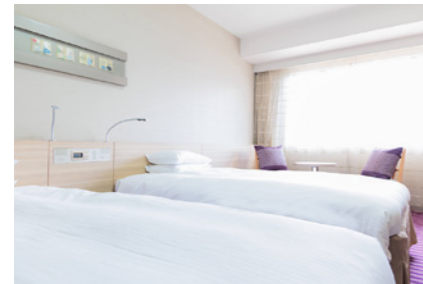

ツインの一例

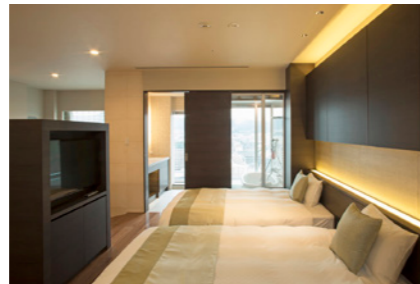

スーペリアビューバスジュニアスイートルーム

■客室数/320室(収容人数:741名)

- ・シングルルーム(15㎡)/84室
- ・ツインルーム(23㎡)/182室
- ・ダブルルーム(19㎡)/23室
- ・ファミリールーム(38㎡)/3室
- ・スーペリアツインルーム(25㎡)/22室
- ・スーペリアキングダブルルーム with "エアウィーヴ"(25㎡)/1室
- ・スーペリアデラックスツインルーム(36㎡)/1室
- ・スーペリアジュニアスイートルーム(42㎡)/1室
- ・スーペリアビューバスジュニアスイートルーム(50㎡)/1室
- ・ガーデンビュー禅ルーム(50㎡)/2室

チェックイン/15:00 チェックアウト/11:00

レストラン RESTAURANT



地中海料理&ワイン・ビアバル
「オクターヴァ」(最大席数:150席)
 石釜焼きの焼きたてピッツァ・パスタなど様々な種類の地中海料理、厳選した9種類の生ビールや、ワイン、ウィスキー、カクテルからノンアルコールまで種類豊富にご用意。

宴会場 BANQUET HALL



光林(着席形式)



光林(スクール形式)



藤



オクターヴァ「パーティールーム」

会議・面接・セミナー・研修などあらゆるご要望に対応いたします。また、レストランでは、地中海をイメージした明るく広々とした個室をご用意しております。

■施設一覧

会場名	広さ(㎡)	天井高(㎡)	開口(㎡)	奥行(㎡)	収容人数(人)					
					正餐	着席	立食	スクール	シアター	口ノ字
光林	200	2.6	10.0	20.0	96	120	130	117	160	60
藤	40	2.2	8.0	5.0						16
パーティールーム	50				16	32	40			

アクセス ACCESS MAP



- 電車をご利用の場合
 - ◎JR京都駅八条口から徒歩約1分
- 飛行機をご利用の場合
 - ◎大阪国際空港より/所要時間約55分
(リムジンバス)→JR京都駅八条口→徒歩約2分
 - ◎関西国際空港より/所要時間 ①約85分 ②約80分
①(リムジンバス)→JR京都駅八条口→徒歩約1分 ②(JR関空特急「はるか」)→JR京都駅→徒歩約2分
- お車をご利用の場合
 - ◎名神高速「京都南IC」から約15分
・駐車場は隣接したアンパティビル地下2-3階の京都市営(有料)の八条口駐車場をご利用ください。
- 周辺観光案内
 - ◎京都水族館(バスで約10分) ◎ニテック京都タワー(徒歩約5分) ◎東本願寺(徒歩約15分) ◎西本願寺(徒歩約20分)
 - ◎東寺(徒歩約10分) ◎三十三間堂(バスで約5分) ◎京都国立博物館(バスで約5分) ◎東福寺(徒歩約15分)

ホテル京阪 京都八条口 | 京都

京都観光の拠点に便利。大浴場・ランドリーコーナー・ミラーリング機能など、充実の設備で長期滞在にもおすすめ。
 JR「京都駅」八条口から徒歩5分 市営地下鉄「九条駅」徒歩3分



※写真は全てイメージです

客室 GUEST ROOM

上質で快適さを備えた4タイプのお部屋をご用意。

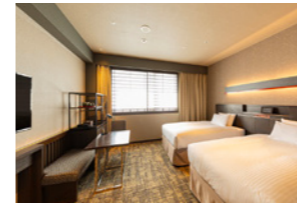

モテレートツインルーム

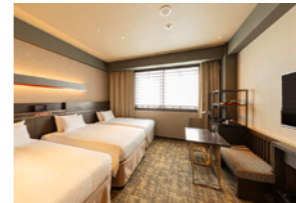

モテレートトリプルルーム

- 客室数/234室(収容人数:573名)
- ・シングルルーム(14㎡)/15室
- ・ダブルルーム(17㎡)/9室
- ・ツインルーム(17㎡)/88室
- ・トリプルルーム(21㎡)/19室
- ・モテレートツインルーム(22㎡)/17室
- ・モテレートトリプルルーム(22㎡)/86室

チェックイン/15:00
 チェックアウト/11:00

レストラン RESTAURANT

レストラン(最大席数:97席)

フレッシュな野菜に加え、ヴィネガーや麺など発酵食品と野菜を組み合わせたシェフがひと手間加えた野菜惣菜、サラダを彩るトッピングなどを豊富にご用意。こんがり焼いた食パンにサラダやトッピングを乗せ、自分好みのオープンサンドを作るのもおすすめ。



大浴場 HOTSPRING

カードキーによる電子錠で、安心のセキュリティ。お風呂上りには無料のアイスキャンディをご用意。

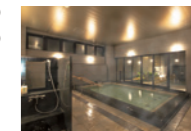

アクセス ACCESS MAP



- 京都駅より
 - ◎JR京都駅八条東口より徒歩約5分 市営地下鉄九条駅1番出口より徒歩約3分
- 空港より
 - ◎大阪国際空港/所要時間約60分 大阪国際空港→(リムジンバス)→JR京都駅→徒歩5分
 - ◎関西国際空港/所要時間 ①約95分 ②約85分
①関西国際空港→(リムジンバス)→JR京都駅→徒歩5分 ②関西国際空港→(JR関空特急「はるか」)→JR京都駅→徒歩5分
- お車をご利用の場合
 - ◎阪神高速「上鳥羽IC」から車で約10分
※宿泊者1泊あたり2,000円、15:00~翌11:00まで(事前予約制)
 - 大型バス用駐車場(5台)
- 周辺観光案内
 - ◎京都水族館(バスで約10分) ◎ニテック京都タワー(徒歩約10分) ◎東本願寺(徒歩約15分) ◎西本願寺(徒歩約20分)
 - ◎東寺(徒歩約10分) ◎三十三間堂(バスで約5分) ◎京都国立博物館(バスで約5分) ◎東福寺(徒歩約15分)

ホテル京阪 京都駅南 | 京都

最新の機能を追求した宿泊特化型ホテル。
 チェックイン前・チェックアウト後の荷預かりサービスで、京都観光を身軽に。
 JR「京都駅」八条口から徒歩1分 駅目の前の好立地



※写真は全てイメージです

客室 GUEST ROOM

コンパクトながら機能的で過ごしやすい空間をご提供。

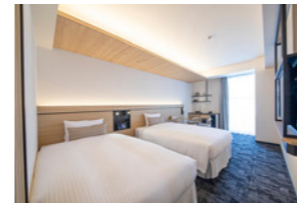

ツインルーム



ダブルルーム

- 客室数/200室(収容人数:464名)
- ・シングルルーム(13㎡)/24室
- ・ダブルルーム(17㎡)/23室
- ・モテレートダブル(22㎡)/8室
- ・ツインルーム(16㎡~20㎡)/49室
- ・トリプルルーム(20㎡)/88室
- ・モテレートツイン(28㎡)/8室

チェックイン/15:00
 チェックアウト/11:00

レストラン RESTAURANT

レストラン(最大席数:65席)

パンと具材を自由に組み合わせるサンドウィッチや、お好みのソースやクリームをトッピングできるフレンチトーストなどお客さまがお好みに合わせて自由楽しめる朝食をご用意。



アクセス



- 電車をご利用の場合
 - ◎JR京都駅八条東口から徒歩約1分
- 飛行機をご利用の場合
 - ◎大阪国際空港より/所要時間約50分
(リムジンバス)→JR京都駅八条東口→徒歩約1分
 - ◎関西国際空港より/所要時間 ①約90分 ②70分
①(リムジンバス)→JR京都駅→徒歩5分 ②(JR関空特急「はるか」)→JR京都駅→徒歩5分
- お車をご利用の場合
 - 阪神高速「上鳥羽IC」より約10分 ・駐車場はアンパティビル地下2-3階の京都市営(有料)の八条口駐車場をご利用ください。
- 周辺観光案内
 - ◎京都水族館(バスで約10分) ◎ニテック京都タワー(徒歩約5分) ◎東本願寺(徒歩約15分) ◎西本願寺(徒歩約20分)
 - ◎東寺(徒歩約10分) ◎三十三間堂(バスで約5分) ◎京都国立博物館(バスで約5分) ◎東福寺(徒歩約15分)

GOOD NATURE HOTEL KYOTO | 京都 |

(GOOD NATURE STATION 4~9F)

人にも自然にも優しい、ライフスタイルホテル。

心と体の健康に配慮した「WELL認証(v1)」、地球環境に配慮した「LEED認証」を世界で初めて同時取得した最先端のサステナブルホテルです。天然木を基調にした客室、大緑化壁を見上げる中庭など自然あふれる空間と、新鮮な野菜をふんだんに使った朝食、豊富なウェルネスプログラムなどのサービスで、お客様をお迎えます。



※写真は全てイメージです

客室 GUEST ROOM

28-90㎡の広々とした客室は、複数名様の滞在に快適な空間を演出。こだわりのバスアメニティやウェルカムスイーツもお楽しみいただけます。



ザ・グッドネイチャースイート

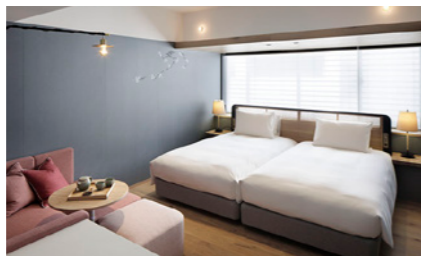

スーペリアツイン

■客室数/141室(収容人数:341名)

- ・スーペリアルーム(28~35㎡)/75室
- ・デラックスツイン(35~48㎡)/8室
- ・デラックスコーナールーム(42~49㎡)/10室
- ・ガーデンビューテラスルーム(33~36㎡)/20室
- ・デラックステラスツイン(45㎡)/2室
- ・デラックスグランドツイン(52㎡)/15室
- ・河原町テラススイート(53㎡)/5室
- ・東山テラススイート(68㎡)/5室
- ・ザ・グッドネイチャースイート(90㎡)/1室

チェックイン/15:00 チェックアウト/11:00

ラウンジ LOUNGE

特定の客室タイプのお客様にご利用いただけるラウンジスペースです。軽食やお飲み物のほか、カクテルタイムにはアルコールもご提供しています。



ラウンジ

スパ SPA

「NEMOHAMO」を使用したトリートメントコースをはじめ、自然と深い呼吸をしてくれるひとときをご提供します。

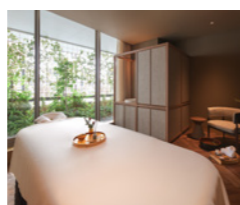

スパ

ジム GYM

健やかな日々にかかせないフィットネスをホテルステイ中も。



ジム

レストラン RESTAURANT

オールデイダイニング「ERUTAN RESTAURANT/BAR」や、ヴィーガン・ベジタリアン等に対応した「Hyssop」に加え、ミシュランガイド掲載店が3店舗入るなど、多彩なお食事を館内でお楽しみいただけます。



Hyssop(カジュアルレストラン)



ERUTAN(レストラン、バー)



VELROSIER(中華ガストロノミー)



TAKAYAMA(クリエイティブダイニング)

マーケット他 MARKET etc.

複合型商業施設「GOOD NATURE STATION」に入るホテルならではのショッピング体験も充実。1階「MARKET」では、「発酵」をテーマにしたハンバーガーや新鮮な野菜を楽しめるテイクアウトメニューも販売しています。



MARKET KITCHEN(生鮮食品、食品、ワイン)



RAU Patisserie & chocolate(カフェ)



NEMOHAMO(コスメティックス)



KASOKEKI(クラフト)

アクセス ACCESS MAP



- 電車をご利用の場合
 - ◎京都駅より/所要時間 ①約15分 ②約30分
 - ①(京都地下鉄烏丸線)→地下鉄四条駅→阪急京都河原町駅→徒歩2分
 - ②(JR奈良線)→JR東福寺駅→東福寺駅→祇園四条駅→徒歩5分
 - ◎飛行機をご利用の場合
 - ◎大阪国際空港より/所要時間約50分
 - (リムジンバス)→JR京都駅八条口→地下鉄四条駅→阪急京都河原町駅→徒歩2分
 - ◎関西国際空港より/所要時間 ①約85分 ②約75分
 - ①(リムジンバス)→JR京都駅八条口→地下鉄京都駅→地下鉄四条駅→阪急京都河原町駅→徒歩2分
 - ②(JR関空特急「はるか」)→JR京都駅→地下鉄京都駅→地下鉄四条駅→阪急京都河原町駅→徒歩2分
 - お車をご利用の場合
 - ◎名神高速「京都南IC」「京都東IC」から約30分
 - ・GOOD NATURE STATION駐車場をご利用いただけます。※営業時間 6:30~23:30。

琵琶湖ホテル | 滋賀 |

京都からJRで約15分。目の前に雄大なびわ湖が広がる「Resort&Relax」がコンセプトのリゾートホテル。

全室レイクビューの客室は、機能的で上質感のあるゆとりの空間。レストランや天然温泉大浴場など施設も充実しています。



※写真は全てイメージです

客室 GUEST ROOM

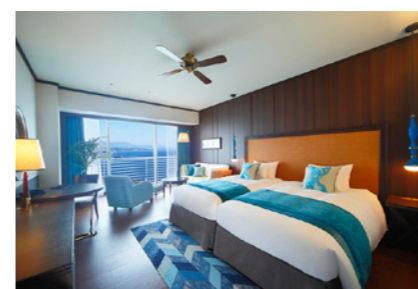

プレミア・ラグジュアリーフロア「Aqua」

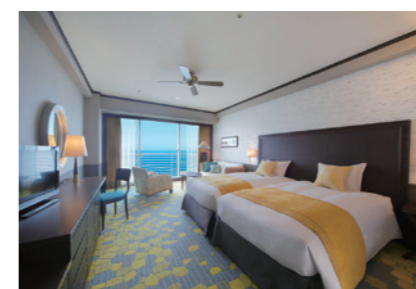

デラックスフロア「Lumina」

総数175室、全ての客室がレイクビュー。水と緑にあふれたロケーションと静寂が癒やします。癒しとくつろぎのリゾートライフをご満喫ください。プレミア・ラグジュアリーフロアをご利用のお客様はクラブラウンジで至福のおもてなしを。

■客室数/175室(収容人数:565名)

- ・プレミア・ラグジュアリーフロア「Vista」(ツイン43㎡)/4室
- ・プレミア・ラグジュアリーフロア「Aqua」(ツイン40㎡、ダブル30㎡、ジュニアスイート66㎡、ロイヤルスイート100㎡)/41室
- ・スーペリアフロア「Natura」(ツイン40㎡・33㎡、ダブル30㎡)/42室(内ダブル1室)
- ・デラックスフロア「Lumina」(ツイン40㎡、ダブル30㎡)/88室(内ダブル8室)

チェックイン/15:00 チェックアウト/11:00
※プレミア・ラグジュアリーフロアはチェックイン/14:00 チェックアウト/12:00

レストラン RESTAURANT



日本料理 おおみ (最大席数:60席)
和の伝統に創意を凝らした新しい日本料理をご提供。記念日やお集りにおすすめの個室もご用意しております。



イタリアンダイニング ヘルラーゴ (最大席数:123席【カフェ席32席含む】)
大きな窓から望む琵琶湖が絶景のレストラン。出来立てのお料理を楽しむビュッフェだけでなく、アラカルトやカフェメニューも充実、ランチからパーティタイムまで、多彩なシーンでご利用いただけます。

宴会場 BANQUET HALL



瑠璃

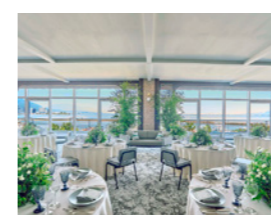

クルーズダイニング



琵琶湖



長等

1,000名様までご利用可能な大宴会場、椅子テーブルでおくつろぎいただける和室の宴会場など、さまざまなニーズにお応えできる多目的な宴会場を取り揃えております。

■施設一覧

会場名	広さ (㎡)	天井高 (m)	開口 (m)	奥行 (m)	収容人数(人)								
					正餐	着席	立食	スクール	シアター	ロノ字	会食		
瑠璃	900㎡	7.00	41.0	22.0	500	450	800	750	1,000				
ローズ	300㎡	2.80	17.5	17.5	120	120	200	180	280	80			
クルーズダイニング	140㎡	2.70	0.0	0.0	70	80	60	70	120	54			
ホワイト	70㎡	2.70	8.0	9.5	40	30	40	32	65	32			
グリーン	70㎡	2.70	8.0	9.5	40	30	40	32	65	32			
コバルト	35㎡	2.70	4.0	9.5	16	20			30				

会場名	広さ (㎡・畳)	天井高 (m)	開口 (m)	奥行 (m)	収容人数(人)							
					正餐	着席	立食	スクール	シアター	ロノ字	会食	
琵琶湖	126畳	2.95	16.2	11.2								120
萩	56畳	2.85	12.6	6.4								48
長等	30畳	2.25	5.4	9.0								32
唐崎	24畳	2.55	5.4	7.2								24
比良	17.5畳	2.55	4.5	6.3								10
SAZANAMI	114㎡	3.30										49

アクセス ACCESS MAP



- 電車をご利用の場合
 - ◎JR京都駅より/所要時間約15分
 - (JR琵琶湖線)→JR大津駅→シャトルバスで約5分 ※JR大津駅から20分間隔で無料シャトルバス運行
 - ◎飛行機をご利用の場合
 - ◎大阪国際空港より/所要時間約75分(リムジンバス)→JR京都駅八条口バス停下車→JR京都駅→JR大津駅→シャトルバス約5分
 - ◎関西国際空港より/所要時間 ①約105分 ②約95分
 - ①(リムジンバス)→京都駅八条口バス停下車→JR京都駅→シャトルバス約5分
 - ②(JR関空特急「はるか」)→JR京都駅→JR大津駅→シャトルバス約5分
 - お車をご利用の場合
 - ◎名神高速「大津IC」から約5分
 - ・ホテル専用駐車場(155台)/ホテルご利用のお客様にはサービスタイムを付与します。
 - ※宿泊の場合…24時間/日 宴会利用の場合…6時間 レストラン利用の場合…4時間
 - ※先着順(予約不可)、高さ制限有(2.3mまで)。満車時は近隣の駐車場をご案内いたします。(有料)
 - 周辺観光案内
 - ◎三井寺(園城寺)(車で約10分) ◎石山寺(車で約15分) ◎比叡山延暦寺(車で約40分)
 - ◎びわ湖ホール(車で約5分) ◎MIHO MUSEUM(車で約50分) ◎滋賀県立琵琶湖博物館(車で約35分)

ホテル京阪 東京四谷 | 東京 |

「新宿駅」「東京駅」から乗り換えなし。ビジネスの拠点に最適。
迎賓館赤坂離宮にほど近く、落ち着いたロケーション。

JR中央線・総武線・東京メトロ南北線・丸の内線「四ツ谷駅」徒歩3分

※写真は全てイメージです



客室 GUEST ROOM

白を基調とした明るく機能的なお部屋。最大3名利用

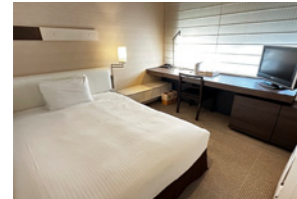

セミダブルルーム

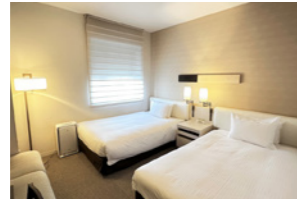

ツインルーム

- 客室数/120室 (収容人数:243名)
 - ・シングルルーム(17㎡)/15室
 - ・セミダブルルーム(16㎡)/68室
 - ・ダブルルーム(20㎡)/6室
 - ・ツインルーム(21㎡)/14室
 - ・コンパクトハリウッドツインルーム(16㎡)/14室
 - ・ユニバーサルルーム(32㎡)/3室
- チェックイン/15:00
チェックアウト/11:00

レストラン RESTAURANT

レストラン「ピッツァ サルヴァトーレ クオモ 四谷」
(最大席数:37席)



和洋朝食ビュッフェでは、季節の野菜を窯で焼き上げた「窯焼き野菜」をご提供。野菜本来の甘みをお楽しみください。

アクセス ACCESS MAP



- 電車をご利用の場合
- ◎東京駅より/所要時間約15分 (JR中央線)→JR四ツ谷駅→徒歩約3分
- 飛行機をご利用の場合
- ◎羽田空港より/所要時間約45分 (東京モノレール)→モノレール浜松町駅・JR浜松町駅→JR神田駅→JR四ツ谷駅→徒歩約3分
- ◎成田国際空港より/所要時間約75分 (京成成田スカイアクセス)→地下鉄浅草橋駅→JR四ツ谷駅→徒歩約3分
- お車をご利用の場合
- ◎首都高速4号新宿線「外苑」出口より約5分 ※当ホテル専用の駐車場はございません。
- 周辺観光案内
- ◎東京ドーム(電車+徒歩 約15分) ◎東京タワー(電車+徒歩 約30分)
- ◎日本武道館(電車+徒歩 約20分) ◎東京スカイツリー(電車+徒歩 約30分)

ホテル京阪 浅草 | 東京 |

浅草寺、雷門徒歩圏内。江戸情緒漂う浅草の街の散策拠点に最適。
東京駅から電車で20分と、ビジネスでのご利用にもおすすめ。

つくばエクスプレス「浅草駅」徒歩2分

※写真は全てイメージです



客室 GUEST ROOM

コンパクトで快適なお部屋。2025年には最大5名まで利用できる新客室が誕生。



シングルルーム

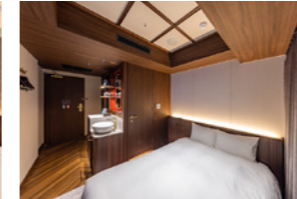

セミダブルルーム

- 客室数/150室 (収容人数:302名)
 - ・シングルルーム(13㎡)/31室
 - ・セミダブルルーム(13㎡)/47室
 - ・コンフォートダブルルーム(25㎡)/16室
 - ・ツインルーム(17㎡)/16室
 - ・エコノミーツインルーム(13㎡)/32室
 - ・ユニバーサルルーム(24㎡)/1室
 - ・コンフォートツインルーム(26㎡)/1室
 - ・スーペリアツインルーム(31㎡)/2室
 - ・スーペリアトリプルルーム(40㎡)/4室
- チェックイン/15:00
チェックアウト/11:00

アクセス ACCESS MAP



- 電車をご利用の場合
- ◎東京駅より/所要時間約20分 (JR山手線)→JR秋葉原駅→つくばエクスプレス浅草駅→徒歩約2分
- 飛行機をご利用の場合
- ◎成田国際空港より/所要時間約65分 (京成線(快速)・都営浅草線(快速)直通)→地下鉄浅草駅→徒歩約10分
- ◎羽田空港より/所要時間約50分 (京浜急行(快特)・都営浅草線(快特)直通)→浅草駅→徒歩約10分
- お車をご利用の場合
- ◎首都高速1号線「入谷」出口より約7分
- ◎首都高速6号線「駒形」出口より約7分
- ◎首都高速1号線「上野」出口より約10分
- ・ホテル専用駐車場(10台)/1泊2,000円 先着順(予約不可) 高さ制限有(1.55mまで)。
- 周辺観光案内
- ◎浅草寺(徒歩約5分) ◎浅草公会堂(徒歩約5分) ◎浅草花やしき(徒歩約2分)
- ◎東京スカイツリー(東武スカイツリーライン浅草駅まで徒歩約10分、電車約3分)

ホテル京阪 築地銀座 グランデ | 東京 |

銀座駅にもほど近く、築地場外市場は徒歩圏内。ビジネス・観光の拠点としてはもちろん、宿泊者専用ジムやランドリーコーナーなど長期滞在に便利な施設もご用意。

東京メトロ日比谷線「築地駅」徒歩2分 東京メトロ有楽町線「新富町駅」より徒歩3分

※写真は全てイメージです



客室 GUEST ROOM

「伝統」と「モダン」が調和した落ち着いた内装。13~14階スーペリアフロアでは、より贅沢なご滞在を。

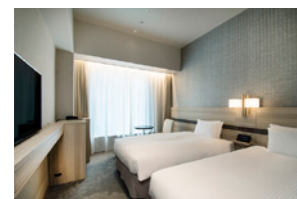

スタンダードツイン

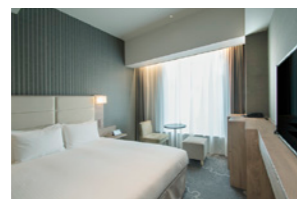

ダブル

- 客室数/296室(収容人数:745名)
 - ・ダブル(16㎡)/12室
 - ・ダブル(19㎡)/70室
 - ・ダブル(22㎡)/10室
 - ・カジュアルツイン(21㎡)/18室
 - ・コーナーツイン(25㎡)/10室
 - ・スタンダードツイン(23㎡)/100室
 - ・コンフォートツイン(27~31㎡)/15室
 - ・コンフォートコーナーツイン(34㎡)/10室
 - ・スーペリアフロアダブル(19㎡)/13室
 - ・スーペリアフロアダブル(22㎡)/2室
 - ・スーペリアフロアスタンダードツイン(23㎡)/20室
 - ・スーペリアフロアコンフォートツイン(27~31㎡)/4室
 - ・スーペリアフロアコンフォートビューツイン(30㎡)/4室
 - ・スーペリアフロアデラックスツイン(40㎡)/2室
 - ・ユニバーサルルーム(27㎡)/5室
 - ・デラックスフォース(42㎡)/1室
- チェックイン/15:00
チェックアウト/11:00

レストラン RESTAURANT

レストラン「Tomoru」(最大席数:137席)



大きな窓に囲まれ築地川公園を臨むゆったりとした空間。朝ごはんには滋味あるビュッフェメニューをご提供。ランチやディナーもカジュアルにお楽しみいただけるレストラン。

アクセス ACCESS MAP



- 電車をご利用の場合
- ◎東京駅より/所要時間 ①約15分
- ①(東京メトロ丸の内線)→地下鉄銀座駅→東京メトロ築地駅→徒歩約2分
- ②(JR山手線)→JR有楽町駅→地下鉄有楽町駅→東京メトロ新富町駅→徒歩約3分
- 飛行機をご利用の場合
- ◎羽田空港より/所要時間 ①約40分 ②約45分
- ①(京急空港快特)→地下鉄東銀座駅→地下鉄東銀座駅→築地駅→徒歩約2分
- ②(東京モノレール)→モノレール浜松町駅・JR浜松町駅→JR有楽町駅→地下鉄有楽町駅→地下鉄新富町駅→徒歩約3分
- ◎成田国際空港より/所要時間 ①約70分 ②約90分
- ①(スカイライナー)→京成上野→地下鉄上野駅→築地駅→徒歩約2分
- ②(スカイライナー)→京成日暮里駅・JR日暮里駅→JR有楽町駅→地下鉄有楽町駅→新富町駅→徒歩約3分
- お車をご利用の場合
- ◎首都高速都心環状線「新富町」出口より約5分
- ・ホテル専用駐車場/1泊2,000円 ※先着順(予約不可) ※車両制限:高さ2.0m、全幅1.95m、全長5.3mまで
- ※ホテル駐車場の道路は規定により通行車両は3t未満まで

ホテル京阪 名古屋 | 愛知 |

名古屋の中心地「栄・錦エリア」に位置し、洗練された都会をイメージした館内。ビジネス・名古屋観光の拠点として最適。

市営地下鉄桜通線「丸の内駅」「久屋大通駅」徒歩4分

※写真は全てイメージです



客室 GUEST ROOM



ツインルーム



セミダブルルーム

■客室数/259室
(収容人数:632名)
・ダブルルーム(17.5㎡)/134室
・ハリウッドツインルーム(21㎡)/11室
・ツインルーム(21㎡)/101室
・スーペリアツインルーム(31㎡)/12室
・ユニバーサルルーム(31㎡)/1室
チェックイン/15:00
チェックアウト/11:00

レストラン RESTAURANT

朝食レストラン(最大席数:88席)



「ひつまぶし風ごはん」や「手羽先」「きしめん」など名古屋めしをお召し上がりいただける朝食ビュッフェをご用意。カフェタイムはコワーキングスペースとしてご利用可能。

アクセス ACCESS MAP



■電車・飛行機をご利用の場合
◎中部国際空港より/①所要時間約35分 ②所要時間約60分
①(名鉄空港線)→名鉄名古屋駅→地下鉄名古屋駅→地下鉄丸の内駅→徒歩約4分
②(リムジンバス)→地下鉄栄駅→地下鉄久屋大通駅→徒歩約2分
◎東名古屋空港より/所要時間約33分
(空港バス)→地下鉄栄駅→徒歩約13分
■お車をご利用の場合
◎名古屋高速都心環状線「丸の内」出口より約5分

ホテル京阪 仙台 | 宮城 |

”杜の都仙台”の象徴であるケヤキ並木・青葉通りに面し、仙台観光の拠点に最適。東北各地への拠点として、ビジネスでのご利用もおすすめ。

JR「仙台駅」徒歩8分 JR「あおば通駅」徒歩2分

※写真は全てイメージです



客室 GUEST ROOM



ツインルーム



セミダブルルーム

■客室数/201室
(収容人数:474名)
・セミダブルルーム(17.4~18.5㎡)/50室
・ダブルルーム(17.5~18.5㎡)/53室
・ツインルーム(24.3~26.3㎡)/97室
・ユニバーサルルーム(29㎡)/1室
チェックイン/15:00
チェックアウト/11:00

レストラン RESTAURANT

朝食レストラン(最大席数:93席)



東北ならではの郷土料理「笹かまぼこ」や「白石温麺」を取り揃えたこだわりの朝食ビュッフェ。日の光が差し込むあたたかな空間で、爽やかな朝食をお召し上がりください。

アクセス ACCESS MAP



■電車・飛行機をご利用の場合
◎仙台空港より/所要時間①約38分 ②約58分
①(仙台空港アクセス線)→JR仙台駅→徒歩約8分
②(リムジンバス)→JR仙台駅→徒歩約8分
※JRあおば通駅からは徒歩約2分
■お車をご利用の場合
◎東北自動車道「仙台宮城IC」より約15分

ホテル京阪 札幌 | 北海道 |

駅近で観光の拠点に最適。宿泊者専用の大浴場では、湯上りアイスをご提供。電車が見えるトレインビューのお部屋タイプもご用意。

JR「札幌駅」徒歩4分

※写真は全てイメージです



客室 GUEST ROOM



シングルルーム

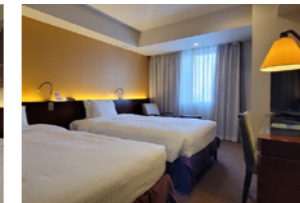

ツインルーム

■客室数/200室
(収容人数:418名)
・シングル/セミダブル(15㎡)/36室
・ダブル(16㎡)/28室
・コンパクトツイン(16㎡)/62室
・スーペリアダブル(18㎡)/10室
・カジュアルツイン(18㎡)/22室
・スタンダードツイン/トリプル(22㎡)/26室
・スーペリアツイン/トリプル(26㎡)/10室
・ユニバーサルルーム(29㎡)/1室
・デラックスルーム(36㎡)/1室
・コネクティングルーム(2組)(26㎡+16㎡)/4室
チェックイン/15:00
チェックアウト/11:00

レストラン RESTAURANT

レストラン「ピエモンテ」(最大席数:59席)



北海道産の美味しいお米、焼魚、和え物など「お客様に楽しい朝ごはんを」の想いでご用意した朝食ビュッフェメニューをお楽しみください。

アクセス ACCESS MAP



■電車・飛行機をご利用の場合
◎新千歳空港より/所要時間約40分
(JR快速エアポート)→JR札幌駅→徒歩約4分
■お車をご利用の場合
◎札幌自動車道「札幌北」出口より約10分
・ホテル専用駐車場(20台)/1泊1,500円
先着順(予約不可) 高さ制限有(普通車:1.55mまで・ハイパー車:2.00mまで)。満車時は近隣の駐車場をご案内いたします。
■周辺観光案内
◎北海道大学(徒歩約5分) ◎北海道庁(徒歩約5分) ◎道庁旧本庁舎(徒歩約5分)
◎JRタワー(T3B)(徒歩約10分) ◎時計台(徒歩約15分)

ホテル京福 福井駅前 | 福井 |

JR福井駅より徒歩約1分の便利なビジネスホテルです。

東京・大阪・名古屋・小松空港方面の高速バス発着場や観光に便利なえちぜん鉄道がすぐ目の前。

[2018年開業]



※写真は全てイメージです

客室 GUEST ROOM

シングルユースから、ファミリーユースまでご利用シーンに合わせて、お好みの客室タイプをお選び下さい。

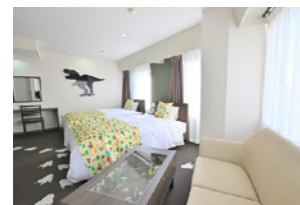

スーペリアツイン



モデルダブル

■客室数/74室(収容人数:105名)
【全室禁煙】

- ・モデルシングル(11㎡) / 45室
- ・モデルセミダブル(11㎡) / 16室
- ・モデルダブル(13㎡) / 5室
- ・モデルツイン(17㎡) / 4室
- ・スーペリアツイン(22㎡) / 2室
- ・ユニバーサルツイン(21㎡) / 1室
- ・和室(19㎡) / 1室

チェックイン/15:00
チェックアウト/10:00

レストラン RESTAURANT

CHEZ SAKAI
(最大席数:約40席)



朝食、ランチ、カフェ、ディナーなど、街の景色を眺めながらフレンチや和食が楽しめます。

アクセス ACCESS MAP



■電車をご利用の場合

- ◎東京駅より/所要時間 約3時間 (北陸新幹線)→JR福井駅→徒歩約1分
- ◎大阪駅より/所要時間 約1時間50分 (JR東海道本線・北陸新幹線)→JR敦賀駅→JR福井駅→徒歩約1分
- ◎名古屋駅より/所要時間 約2時間 (JR東海道本線・北陸新幹線)→JR敦賀駅→JR福井駅→徒歩約1分

■飛行機をご利用の場合

- ◎小松空港より/所要時間約60分
(空港バス)→福井駅東口バス降場→徒歩約1分

お車をご利用の場合

- ◎北陸自動車道「福井IC」より約10分 ・ホテル専用駐車場(18台)/1泊1,000円、先着順(予約不可) 満車時は近隣の駐車場をご案内いたします。

■周辺観光案内

- ◎福井県立恐竜博物館(電車とバスで約80分) ◎永平寺(特急バスで約30分) ◎一乗谷朝倉氏遺跡(バスで約30分)
- ◎東尋坊(電車とバスで約60分) ◎越前松島水族館(電車とバスで約60分) ◎丸岡城(バスで約40分)

〒910-0859 福井県福井市日之出1-18-1
TEL.0776-24-8800



京阪本線、鴨東線、中之島線、交野線、宇治線、京津線、石山坂本線、鋼索線からなる総営業距離91.1kmの鉄道ネットワークを構築しています。大阪と京都という2大都市を結ぶ通勤・通学アクセスとして、また、京都やびわ湖への観光アクセスとして多くのお客さまにご利用いただいています。



8000系



3000系



13000系

■ プレミアムカー



大阪・京都間を走る、特急、快速急行に連結された座席指定特別列車で8000系と3000系車両があります。「有料でも確実に座りたい」「上質な空間で落ち着いて移動したい」というお客さまの要望にもお応えしています。

- 料金：通常運賃+400円～500円(区間によって異なります)
- サービス：専属アテンダント、無料Wi-Fi、リクライニングシート、全席にコンセント・座席にテーブル配備、大型荷物用ラゲッジスペース等
- ※一部列車にはアテンダントが乗務していない区間もあります。

■ 沿線案内



大阪
エリア

太閤秀吉ゆかりの緑濃き「大阪城」を中心に、巨大ジンベエザメが人気の世界最大級の水族館「海遊館」、世界最高の感動と興奮あふれるテーマパーク「ユニバーサル・スタジオ・ジャパン」など、大阪エリアには楽しいスポットがいっぱいです。



枚方
エリア

夏はプール、秋から春はイルミネーション、冬はスケートと、小さなお子さまから大人まで一年中楽しめる「ひらかたパーク」をはじめ、国内最大級の吊り橋で秋には紅葉の絶景が楽しめる「星のブランコ」などの観光スポットがあります。



伏見・宇治
エリア

古くから酒づくりが盛んだった京都・伏見。酒蔵のほかにも、伏見稲荷大社や国宝・石清水八幡宮など有名な観光スポットが点在しています。平安文化とお茶のまち・宇治では世界遺産の平等院や宇治上神社のほか、お茶に関連する施設も楽しむことができます。



祇園・東山
エリア

京都市の中でも、八坂神社や清水寺をはじめ、産寧坂・二寧坂といった京都らしい街並みを感じることができる京都屈指の人気エリアです。



びわ湖
エリア

日本最大で最古の湖・びわ湖がある滋賀県は、古くから水陸双方の交通の要所として栄え、日吉大社、三井寺、石山寺など歴史のある社寺が多く、びわ湖クルーズなどの楽しい観光施設も豊富です。

■ 石清水八幡宮参道ケーブル



石清水八幡宮への参道となるケーブルカーです。令和元年という節目に、デザインをリニューアルしました。対を成す二両のケーブルカーを、神の遣いとされる石清水八幡宮の「阿吽の鳩」になぞらえ、それぞれの車両を「陽の遣い(=あかね)」、「月の遣い(=こがね)」としてデザインしました。

●所要時間：片道約3分

■ おトクな乗車券

行き先に合わせて、4券種からセレクトできます。

- 京阪電車 大阪・京都1日乗車券
- 京阪電車 京都1日乗車券
- 京阪電車 びわ湖1日観光チケット
- 叡山電車・京阪電車1日乗車券

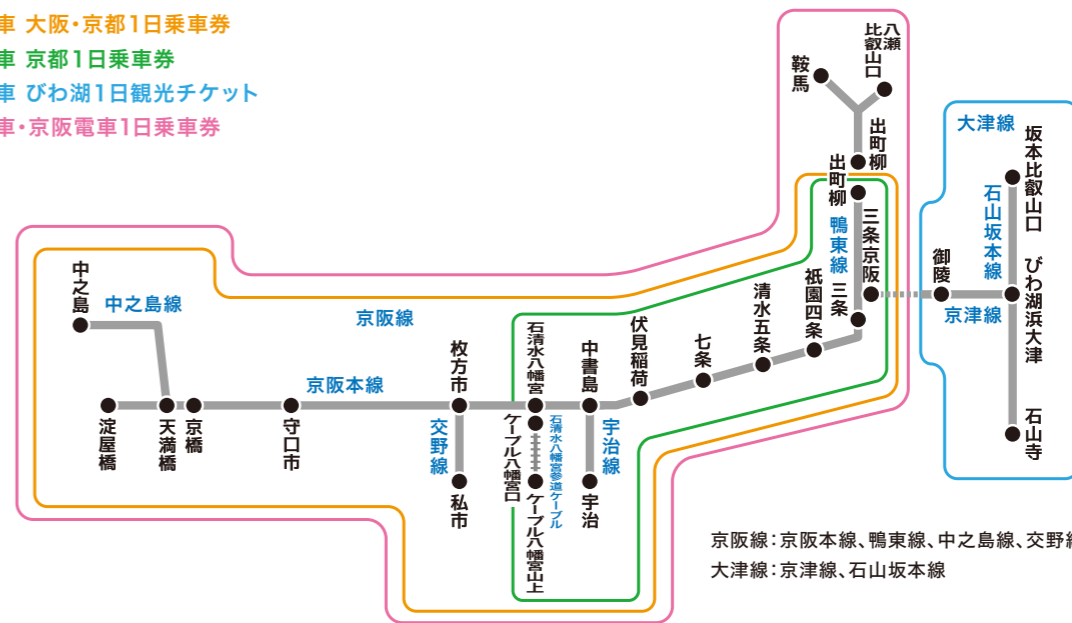

◎京阪電車 大阪・京都1日乗車券

京阪線全線・石清水八幡宮参道ケーブルが1日乗り放題。大阪から京都へ、京都から大阪へ、1日乗り放題。京都観光にとっても便利なチケットです。

- 発売期間 通年
- 発売額 大人1,650円 小児830円
- 通用期間 通年 ※購入日から3か月以内のお好きな1日
- 有効区間 京阪線全線、石清水八幡宮参道ケーブル【乗り降り自由】※大津線除く
- 発売場所 スルッとQRtto
- ※スルッとQRttoによる購入は諸条件があります。詳しくは京阪電車HPをご覧ください。

◎京阪電車 大津線 湖都古都1日乗車券

大津線(京津線・石山坂本線)全線が1日乗り放題。びわ湖・大津の名所や旧跡をたっぷり巡れるチケットです。

- 発売期間 2026年4月1日(水)～2027年3月31日(水)
- 発売額 大人800円 小児400円
- 通用期間 2026年4月1日(水)～2027年3月31日(水)
- ※スルッとQRttoで購入の場合、購入日より上記期間中の3か月以内のお好きな1日
- 有効区間 大津線全線【乗り降り自由】(御陵駅～びわ湖浜大津駅、石山寺駅～坂本比叡山口駅) ※京都市営地下鉄は利用できません。
- 発売場所 京阪山科・四宮・京阪石山・京阪膳所・びわ湖浜大津・京阪大津京近江神宮前・坂本比叡山口の各駅 ※駅係員配置時間内に発売 +スルッとQRtto(上記発売場所にて磁気券に引換が必要)

※京阪電車の「プレミアムカー」・「ライナー」をご利用の場合は別途料金が必要です。※チケットは1枚につき1名さまのみ有効です。※商品内容や発売場所等は変更になる場合があります。

◎京阪電車 京都1日乗車券

京阪電車の京都エリア(石清水八幡宮駅～出町柳駅・宇治線・石清水八幡宮参道ケーブル)が1日乗り放題。京都観光にとっても便利なチケットです。

- 発売期間 通年
- 発売額 大人1,100円 小児550円
- 通用期間 通年 ※購入日から3か月以内のお好きな1日
- 有効区間 石清水八幡宮駅～出町柳駅、宇治線、石清水八幡宮参道ケーブル【乗り降り自由】※大津線除く
- 発売場所 スルッとQRtto
- ※スルッとQRttoによる購入は諸条件があります。詳しくは京阪電車HPをご覧ください。

◎叡山電車・京阪電車1日乗車券

大阪から京都、鞍馬・貴船・八瀬へ。叡山電車と叡山電車が1日乗り放題。

- 発売期間 2026年3月20日(金・祝)～2027年3月31日(水)
- 発売額 大人2,100円 小児1,050円
- 通用期間 2026年3月20日(金・祝)～2027年3月31日(水)
- ※購入日より上記期間中の3か月以内のお好きな1日
- 有効区間 京阪電車：京阪線全線、石清水八幡宮参道ケーブル【乗り降り自由】※大津線除く 叡山電車：全線【乗り降り自由】
- 発売場所 スルッとQRtto
- ※叡山電車の路線図についてはP.25をご覧ください。

■ 貸切電車

ご乗車区間(片道・3区間以上)運賃×100人(定員)×両数
※貸切運賃計算の例
<出町柳駅～宇治駅間を4両編成で片道ご乗車の場合>
460円(区間運賃)×100人(定員)×4両=合計184,000円

大津線貸切列車の計算方 3区運賃×車両定員
・800系
380円×386人(定員)=146,680円
運行区間は四宮駅からびわ湖浜大津駅に限る
・600形・700形車両
380円×190人(定員)=72,200円
運行区間：石山寺駅～坂本比叡山口駅
四宮駅～びわ湖浜大津駅

※上記に加え、貸切列車の運行に係る料金が必要となります。

■ 団体割引

ご乗車のお客さま	無賃扱い	学校団体		普通団体
		中学校	その他	
25人～99人	1人	3割引	2割引	1割引
100人～149人	2人	4割引	3割引	2割引
150人～199人	3人			
200人～249人	4人			
250人～299人	5人	5割引	4割引	3割引
300人～349人	6人			
以後50人ごとに	+1人			

京都・洛北の玄関口、出町柳を起点に鞍馬・貴船へは展望列車「きらら」、比叡山の麓、八瀬へは観光列車「ひえい」を運行。



観光列車「ひえい」



展望列車「きらら」



新しく登場した展望列車「舞」

おトクな乗車券

叡山電車が1日乗り放題

◎叡山電車1日乗車券「ええきっぷ」

【叡山電車】全線フリー
 発売額/おとな1,200円 こども600円
 発売場所/出町柳駅、修学院駅、鞍馬駅(9:40~16:30)

鞍馬・貴船へお得な乗車券

◎「地下鉄&えいでん 鞍馬・貴船日帰りきっぷ」

【京阪電車】三条~出町柳間フリー
 【叡山電車】全線フリー
 【地下鉄】全線フリー
 発売額/おとな 2,100円
 発売場所/出町柳駅、京都市交通局 市バス・地下鉄案内所、定期券発売所、京都市総合観光案内所「京なび」

比叡山へのお得な乗車券

◎「比叡山日帰りきっぷ」

【叡山電車】出町柳~八瀬比叡山口 1日フリー
 【叡山ケーブル・ロープウェイ】1日フリー
 【江若交通・京阪バス・京都バス】
 比叡山内シャトルバス 1日フリー
 発売額/おとな 3,100円 こども 1,600円
 発売期間/2026年3月20日~12月6日

◎「京都洛北・森と水のきっぷ」

【叡山電車】全線フリー
 【京都バス】今出川以北(鞍馬温泉・小出石より北および、銀閣寺道~比叡山頂を除く)フリー
 発売額/おとな 1,800円
 発売場所/出町柳駅、修学院駅、鞍馬駅(9:40~16:30)

◎「比叡山フリーパス」

【叡山電車】出町柳~八瀬比叡山口 1日フリー
 【叡山ケーブル・ロープウェイ】1日フリー
 【江若交通・京阪バス】
 比叡山内シャトルバス 1日フリー
 【坂本ケーブル】ケーブル延暦寺~ケーブル坂本 1日フリー
 【江若交通】ケーブル坂本~比叡山坂本 1日フリー
 発売額/おとな 3,500円 こども 1,800円
 発売期間/2026年3月20日~12月6日

団体乗車・貸切電車

◎団体料金

	25名~99名	100名~299名	300名以上
普通団体	1割引	2割引	2割引
学校団体	2割引	3割引	3割引

※学校団体割引の適用は、学校等の教職員が引率する場合に限ります。園児・児童・学生のみで構成された団体は普通団体となります。
 ※団体構成人員に応じて下記の通りに人員が無償となります。
 25名~49名: 1名、50名~99名: 2名、
 100名~149名: 3名、150名~199名: 4名

◎叡山電車を貸し切って、いろいろな催しにご利用いただけます。ダイヤはご希望に応じて相談のうえ決定いたします。

【過去のご利用例】
 ・宴会、歓迎会(お食事、お飲み物はお客さままでをご用意ください)
 ・演奏会
 ・映画、ドラマなどの撮影

◎貸切運賃の計算方法は次の通りです。ご乗車区間のおとな普通運賃の合計×車両定員+車両留置料など

【貸切運賃計算の例】
 出町柳駅~八瀬比叡山口駅間を 1両編成で1往復ご乗車の場合
 (おとな片道普通運賃280円×2)×車両定員87名=48,720円

※ご注意事項は公式ホームページをご確認ください。

◎貸切列車は700系(1両編成)または800系(2両編成)で運転いたします。

【700系車両】



車両定員 87名(うち座席定員37名)

【800系車両】



車両定員 216名(うち座席定員88名~90名)

お申し込み・お問い合わせ お申し込みは、ご利用日の3か月前から2週間前まで受付いたします。鉄道部運輸課(運輸担当) TEL 075-781-5121(9:00~17:00)

路線紹介

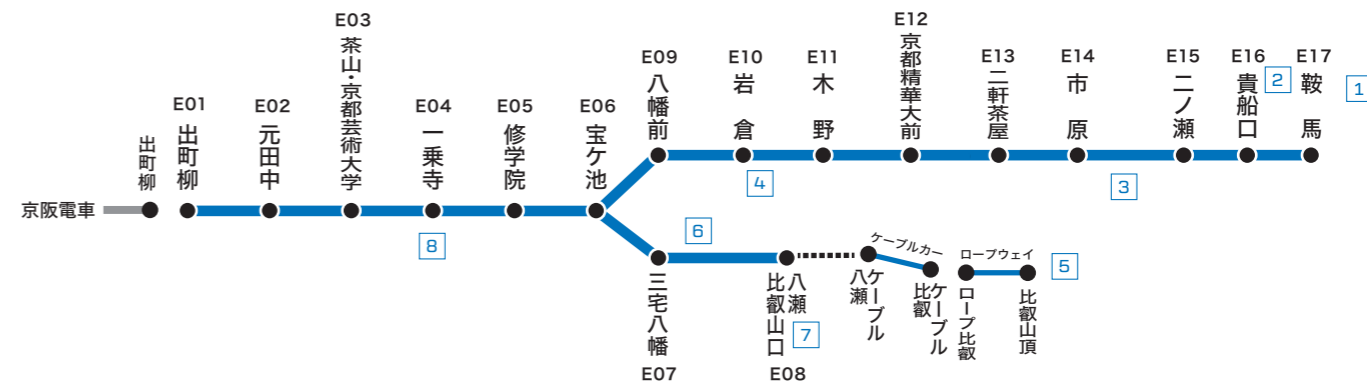

1 鞍馬寺(くらまでら)

気が集まる場所として訪れる方も多く、爽やかな空気の中で心と体が癒される寺院です。また、天狗や牛若丸(源義経)の伝説や与謝野晶子ゆかりの寺としても有名です。



■アクセス 「鞍馬」駅下車、仁王門まで徒歩約3分、本殿までは徒歩30分またはケーブル2分と徒歩10分

2 貴船神社(きふねじんじや)

水を司る神として崇敬が厚く、絵馬発祥の神社としても知られています。夏には水まつりや七夕まつり、秋には美しい紅葉や幻想的なライトアップが訪れる人の目を楽しませてくれます。

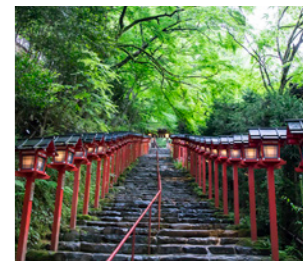

■アクセス 「貴船口」駅下車、京都バスのりかえ約5分(徒歩約30分)

3 もみじのトンネル(もみじのとんねる)

市原駅~二ノ瀬駅間のうち約250mは両側のもみじの木々が重なり、「もみじのトンネル」と呼ばれています。車窓からはとても美しい紅葉が楽しめます。



4 実相院門跡(じっそういんもんぜき)

元天台宗門派の門跡寺院で、寺内には二つの庭と狩野派によって描かれた襷絵を所蔵し、天皇家ゆかりの宝物が多数収蔵されています。春は「石庭と桜」初夏からは床の板の間に映りこむ「床みどり」、秋には「床もみじ」が美しい寺院です。

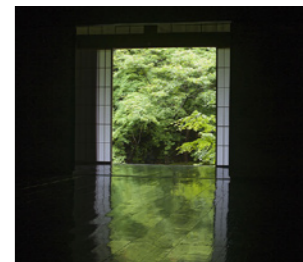

■アクセス 「岩倉」駅下車、徒歩約20分 「八幡前」駅下車、京都バスのりかえ

5 世界遺産 比叡山延暦寺(ひえいざんえんりやくじ)

伝教大師最澄が開いた天台宗の総本山。日本仏教史上著名な僧の多くが、若い日に比叡山で修行されていることから、日本仏教の母山とも称されています。



■アクセス 「八瀬比叡山口」駅下車、ケーブル・ロープウェイで「比叡山頂」へ、シャトルバスで延暦寺各地区へ

6 蓮華寺(れんげじ)

帰命山 蓮華寺 大原街道に沿って建てられたお寺。六角形の急勾配の笠をもつ蓮華寺形と呼ばれる石灯籠があります。庭園は鶴と亀の形をした石組みを配した池泉観賞式で石川丈山作とも言われ、初夏には青もみじ、秋には鮮やかな紅葉が楽しめます。



■アクセス 「三宅八幡」駅下車、徒歩約10分

7 瑠璃光院(るりこういん)

境内随所で数百本のカエテが色付き、鮮やかな紅葉と圧巻の美観を見せる「瑠璃の庭」は絵はがきのような美しさです。

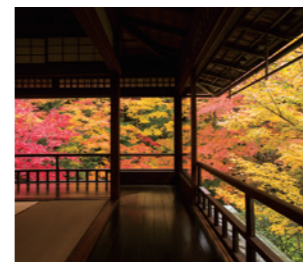

■アクセス 叡電「八瀬比叡山口」駅下車 南へ徒歩約5分

8 詩仙堂(しせんどう)

狩野探幽筆の「中国三十六詩仙像」を掲げる詩仙の間があることから詩仙堂と呼ばれるようになりました。この唐様庭園も代表的な名園で、雨の日に訪れても趣があり人気の高いお寺です。



■アクセス 「一乗寺」駅下車、徒歩15分

嵐電 (京福電車) RANDEN

世界文化遺産のお寺が点在する京都・洛西の観光名所に直結。
東の四条大宮と西の嵐山を24分で結ぶ嵐山本線と、有名社寺の名が駅名につけられた北野線を運行します。



新型車両「KYOTRAMモボ1形」



桜のトンネル(鳴滝駅～宇多野駅間)



キモノフォレスト(嵐山駅構内)

お得な乗車券

映画村に行くならこのきっぷ

◎嵐電・映画村セット券

映画村入村券と嵐電1日乗り放題をセットにしています。
発売額/おとな3,200円 こども1,770円
発売駅/四条大宮、帷子ノ辻、嵐山、北野白梅町

京都市内観光に最適

◎京都 地下鉄・嵐電1dayチケット

嵐電(嵐山本線・北野線)と京都市営地下鉄(烏丸線・東西線)が、この1枚で1日乗り放題。京都の東西南北がスムーズに移動でき、京都市内観光に最適です。
発売額/1,300円(大人のみ)
発売駅/四条大宮、帷子ノ辻、嵐山、北野白梅町

天龍寺や仁和寺など便利に京都観光

◎嵐電1日フリーきっぷ

嵐電(嵐山本線・北野線)が1日乗り放題。嵐電沿線の寺社めぐりなどに最適です。
発売額/おとな700円、こども350円
発売駅/四条大宮、帷子ノ辻、嵐山、北野白梅町

運賃

◎普通運賃(片道)※全線均一

大人	250円
子ども	120円

◎団体割引

25~99名	1割引
100~299名	2割引
300名以上	3割引

団体旅行商品【嵐電 貸切電車】

名称:【嵐電 貸切電車(1両)】

有効区間:①四条大宮 発→嵐山 着 ②嵐山 発→四条大宮 着
※貸切1両 25,000円
(1両貸切 最大着席数35名/最大乗車数90名)
※乗車運賃 130円(片道)×人数
※嵐山駅での留置 30分無料

販売期間:通年 ※4月/11月/12月「要相談」

商品内容:嵐電貸切1両

その他オプション:プレミアムトレイン(※別途料金要)

車体シートや車内広告をお客様仕様に変更



路線紹介

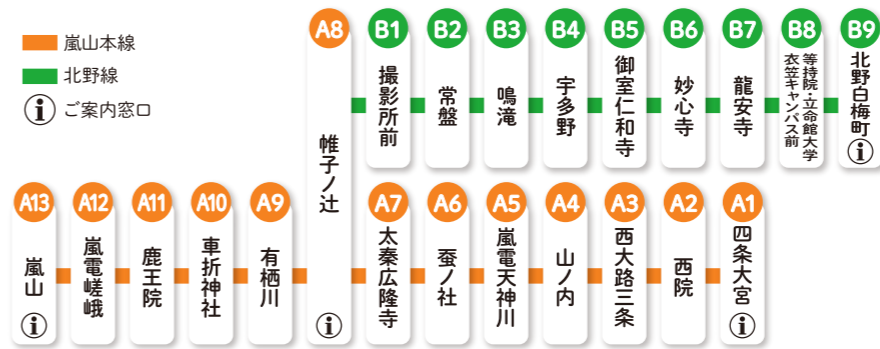

嵐電(らんでん)は京福電車の愛称です。
嵐山線は1910年(明治43年)、「嵐山電車軌道」として開業し「嵐電(らんでん)」と呼ばれてきました。その後、京都唯一の路面電車として京の歴史とともに走り続けています。

嵐山本線

四条大宮から京都観光の人気エリア「嵐山」を結ぶ路線。
京都唯一の路面区間を走り、沿線には古代から近代までの名所旧跡が数多くあります。

嵐山・嵯峨野

渡月橋や竹林の道、有名寺院が多く点在し、四季折々の豊かな自然が人気のこの地には、全国、そして海外からも多くの観光客が訪れる。

A13 嵐山駅下車すぐ



天龍寺

足利尊氏が後醍醐天皇の菩提を弔うため創建。開山の夢窓疎石により作庭された史跡特別名勝「曹源池庭園」など、見所が多い。

A13 嵐山駅下車すぐ



車折神社

平安時代後期の儒学者、清原頼業を祭神とする。パワースポットとして人気の「清めの社」や、境内の芸能神社には多くの芸能人も訪れる。

A10 車折神社駅下車すぐ



鹿王院

足利義満が寿命を延ばす事を祈り創建した覚雄山宝幢寺。鹿王院を開山塔として建立の際、野鹿の群れが現れたのが名前の由来と伝わる。宝幢寺は応仁の乱により焼失したが、鹿王院は再興され往時の姿を今も伝える。モミジの美しさも人気。

A11 鹿王院駅より徒歩約4分



太秦映画村

日本映画の故郷「太秦」の地にある映画のテーマパーク。時代劇撮影を見学し、時代劇の世界をオープンセットやイベント、アトラクションを通じて体験できる!忍者ショーやキャラクターショーも人気。

A7 太秦広隆寺駅より徒歩約5分
B1 撮影所前より徒歩約2分(撮影所口)



二条城

徳川幕府の拠点として築かれた平城。のちに大修理が行われた。国宝の二の丸御殿、大手門や隅櫓、本丸御殿などは重文。二の丸庭園は国の特別名勝である。

A1 四条大宮駅より徒歩またはバス
A5 嵐電天神川駅より地下鉄東西線(二条城前駅)下車



北野線

世界文化遺産の古寺や、平安王朝の時代から室町にかけての古刹名刹が「沿線」に点在しています。嵐山本線には、「帷子ノ辻(かたびらのつじ)」でお乗り換え下さい。

仁和寺

光孝天皇が建立を発願され、後に宇多天皇が創建された旧御室御所の門跡寺院。見所の多い境内や繊細で美しい御殿、運送きの桜「御室桜」が有名。

B5 御室仁和寺駅より徒歩約3分



妙心寺

花園法王が自らの離宮を禅寺改め、関山慧玄を開山としたのがはじまり。広大な山内には四十六もの塔頭がある。法堂の天井には、狩野探幽による雲龍図が描かれている。

B6 妙心寺駅より徒歩約3分



龍安寺

細川勝元が創建。十五の石と白砂で構成された石庭はあまりにも有名。水戸光圀の寄進とされる「知足の蹲踞(つくばい)」や、紅葉シーズンの鏡容池も人気。

B7 龍安寺駅より徒歩約7分



等持院

創建は足利尊氏。足利將軍家の菩提寺であり、歴代將軍の木造が安置されている。夢窓疎石の作庭と伝わる、芙蓉池と心字池を配した2つの庭の間には、尊氏の墓である宝篋印塔が建つ。

B8 等持院・立命館大学衣笠キャンパス前駅より徒歩約5分



北野天満宮

学問の神様、菅原道真公を祀る全国天満宮の総本社。京都屈指の景勝地として知られ、春には梅苑、秋にはもみじ苑が公開される。毎月25日の縁日は、多くの参拝客で賑わう。

B9 北野白梅町駅より徒歩約5分



金閣寺(鹿苑寺)

相国寺の塔頭寺院であり、舍利殿の金閣が有名であるため「金閣寺」と呼ばれる。足利義満の死後、夢窓国師を開山として山荘からお寺となった。

B9 北野白梅町駅より徒歩約15分



おこしバス (京都定期観光バス) KYOTO SIGHTSEEING "OKOSHI" BUS

京都の観光名所は広範囲にわたるため、慣れていないと移動だけでひと苦労。限られた時間の中で効率よく見て回りたいなら、おこしバスが便利です。人気の観光名所を巡る王道コースをはじめ、季節や行事に合わせて運行される期間限定コースなどラインナップは様々。JR京都駅から出発、おひとり様でも当日でもご乗車ができ、「バス代・入場料・食事代」などもセットされ効率よく観光できます。



◎おこしバスのうれしい魅力&お得
おひとり様でも、当日でもご乗車OK! (但し、予約の方が優先となります。)

おトクに! バス代、入場料、食事代(食事付きコース)などセット。

ラクラク! 移動時間も座ったまま車窓から景色を楽しめます。

楽しい! ガイドの詳しい案内で何回も乗りたくなります。

京都観光定番コース

2026年2月現在

定番の名所めぐり(A) 京都三大名所 ~金閣寺・銀閣寺・清水寺~

料金	大人 6,900円 小児 3,450円
出発地	JR京都駅烏丸口
発車時刻	10:00
所要時間	約5時間
※昼食は清水寺周辺にてお客様各自お楽しみください。	
金閣寺	銀閣寺
清水寺	



清水寺

京都一日(BE) 天龍寺と竹林嵐山、金閣寺・伏見稲荷大社

料金	大人 6,900円 小児 3,530円
出発地	JR京都駅烏丸口
発車時刻	9:50
所要時間	約6時間半
天龍寺・竹林と嵐山散策	
金閣寺	伏見稲荷大社



伏見稲荷大社

嵐山を一日で満喫(S) トロッコ列車と保津川下り

料金	大人 13,000円 小児 8,100円
出発地	JR京都駅烏丸口
発車時刻	9:00
所要時間	約7時間
トロッコ列車	保津川下り
トロッコ列車が運休の場合、コースも運休	
河川増水時などにより、コース出発時保津川下りが欠航の場合、案内中止となります。この場合、コース内容を一部変更します。	
嵐山散策 自由散策 約120分	
※昼食は嵐山にてお客様各自お楽しみください。	
★嵐山散策特典付	



トロッコ列車

舞妓はんとの夕べ(G) 鷹ヶ峯しょうざん庭園、夜景展望

料金	大人 11,300円 小児 9,650円
出発地	JR京都駅烏丸口
発車時刻	17:30 17:40 (4月のみ)
所要時間	約3時間半
しょうざん庭園、懐石風京料理、舞妓の舞踊	
食事のお席で舞妓の舞踊鑑賞と記念写真撮影。舞妓さんより千社札プレゼント。	
夜景展望《東山山頂》	
「夜景展望」は気象条件・交通事情等により市内ドライブに変更となる場合があります。	



舞妓

のりばのご案内

JR京都駅 ●烏丸口



2027年1月まで



※運行日等詳細は京阪バスホームページにてご確認ください。

2027年2月より



※現在のホームページは2026年7月よりリニューアル予定です。2027年2月以降は左のQRコードから「おこしバス(京都定期観光バス)」をクリックしてご確認ください。

SKYBUS KYOTO

運行会社/明星観光バス



※写真はイメージです。

脚元のな
アツク
楽し
が
!!

スカイバス京都 予告編!

スカイバス京都では、季節やイベントに合わせたコースを運行予定!
決まり次第、随時ホームページ等でお知らせいたします。

期間限定ドライブ

4月~9月頃運行予定

※運行会社の判断により、安全運行に支障をきたす風雨、気温その他の悪天候により運行を休止または中止させていただくことがあります。
※行事や交通規制等により、コース・所要時間の変更や運休となる場合があります。 ※雨天時に運行の場合は「ポンチョ(雨ガッパ)」を差し上げております。

スカイバス京都 ぐるっと一周オープントップドライブ (W1)



市内を約1時間で1周。車窓から京の景色をお楽しみいただけます。

料金	大人 2,300円 小児 1,150円
出発地	JR京都駅烏丸口
発車時刻	9:30 11:30 14:00 16:00
運行期間	運行期間はHPをご確認ください。 ※発車時刻は日によって異なります。
所要時間	約1時間

◎運行コース
(すべて車窓案内となります)

- JR京都駅烏丸口
 - 西本願寺
 - 二条城
 - 冷泉家
 - 京都御苑
 - 賀茂大橋(大文字)
 - 琵琶湖疏水
 - 平安神宮大鳥居
 - 青蓮院
 - 知恩院 三門
 - 八坂神社
 - 京都南座
 - ニデック京都タワー など
 - JR京都駅烏丸口
- ※紙面バス停で下車できます。



関西国際空港一京都駅間のアクセスに便利な「**関西空港リムジンバス**」も運行中。
時刻表など詳しくは、公式ホームページ (<https://www.keihanbus.jp/limousine/kix/>) をご確認ください。
<料金(例:関西国際空港⇄京都駅八条口)>片道:大人2,800円 小児1,400円
往復:(往路から14日間)大人5,100円(日帰り)4,100円



貸切バス CHARTERED BUS

京阪バス

【主要エリア】 京都府・大阪府・滋賀県
【バス台数】 大型5台

心のこもったサービスはもちろん、ゆったりとした座席、テレビやDVD、カラオケ、冷蔵庫など設備も充実しています。



京阪京都交通

【主要エリア】 京都府全域・大阪府の一部
【バス台数】 大型6台、小型1台

貸切バスのご利用に伴う旅行の行程作成や、宿泊・お食事等の手配についても賜ります。様々な用途にご利用ください。

江若バス

【主要エリア】 滋賀県全域、福井県・京都府の一部
【バス台数】 大型9台、中型2台

滋賀県の県鳥、カイツブリをデザインした観光バスにて良質なサービスをご提供させていただいております。皆様のご利用をスタッフ一同お待ちしております。



京福バスグループ

【主要エリア】 福井県、石川県
【バス台数】 京福バス 大型16台、中型2台、小型2台
福井交通 大型10台、中型5台、小型3台
ケイカン交通 大型4台、中型6台、小型5台

京福バスグループでは、「大型貸切バス」から「送迎専用バス」まで充実したラインナップでお客様の快適な旅をサポートします。



京都バス

【主要エリア】 京都市を中心とした近郊区町村
【バス台数】 大型5台、中型6台、小型6台

京都の名所めぐり、ちょっと遠出のご旅行、学校・レクレーションやグループ旅行にご利用ください。



京都京阪バス

【主要エリア】 京都府及び大阪府枚方市
【バス台数】 大型8台、中型2台、その他6台(マイクロ等)

十二単をモチーフにしたデザインのバスは、「うらら」の愛称で親しまれています。お客様のニーズに合わせて、大型・中型・マイクロバスをお選びいただけます。



叡山ケーブル・ロープウェイ EIZAN CABLE CAR AND ROPEWAY

ケーブル八瀬駅～ケーブル比叡駅間の約1.3kmを約9分で結び、高低差561mは日本一を誇ります。画趣あふれる紅葉のトンネルをくぐり、車窓からは京都市街が展望できます。比叡山頂駅まではロープウェイで約3分です。
 定員：叡山ケーブル100名、叡山ロープウェイ30名
 ※1月初旬～3月中旬まで冬期運休期間あり



■料金

	ケーブルカー (ケーブル八瀬駅～ケーブル比叡駅)		ロープウェイ (ロープ比叡駅～比叡山頂駅)	
	片道	往復	片道	往復
大人	600円	1,200円	400円	800円
小児	300円	600円	200円	400円

■団体割引

	ケーブルカー (ケーブル八瀬駅～ケーブル比叡駅)		ロープウェイ (ロープ比叡駅～比叡山頂駅)	
	25人～99人	100人～299人	一般：1割引、学生：2割引	一般：2割引、学生：3割引
団体無賃扱い：25～49人/1人、50～99人/2人、100～149人/3人 50人までを増すごとに1人加える ※団体のご利用の場合は事前にご連絡ください。※100名様以上のご利用の場合はお問い合わせください。				

坂本ケーブル SAKAMOTO CABLE CAR

営業距離は約2025mで日本一を誇ります。ケーブル坂本駅～ケーブル延暦寺駅間を約11分で結び、眼下に広がるびわ湖の絶景は格別です。
 定員：141名



■料金

	片道	往復
大人	960円	1,830円
小児	480円	920円

■団体割引

人員	普通団体	学校団体		
		中学	高校	その他の学校
5人以上	修学旅行生割引	2.5割引	1.5割引	—
8人以上	1割引	2.5割引	1.5割引	1割引
25人以上	1.5割引	3割引	2割引	2割引
100人以上	2割引	4割引	3割引	3割引
300人以上	3割引	5割引	4割引	4割引

団体無賃扱い：25～99人まで1人、100人以上50人までを増すごとに1人加える

比叡山ドライブウェイ HIEIZAN DRIVEWAY

滋賀県大津市の田の谷峠から比叡山頂を結ぶ約8.1kmの有料道路。比叡山の山腹を走り、途中の「夢見が丘」からはびわ湖の南湖周辺、登仙台(とうせんたい)駐車場からは京都市街の眺望がすばらしく、中腹には世界文化遺産比叡山延暦寺[東塔]、山頂にはガーデンミュージアム比叡があります。

■料金

通行区間(田の谷峠料金所より)	軽～普通車	二輪車	マイクロバス	大型車
夢見が丘・ホテル前までの往復	860円	580円	2,100円	3,400円
延暦寺(東塔)・比叡山頂までの往復	1,700円	1,160円	4,200円	6,800円
延暦寺(西塔・横川)までの往復	3,270円	2,260円	8,100円	13,050円
延暦寺(東塔・西塔・横川)→仰木料金所	2,430円	1,680円	6,000円	9,650円
延暦寺(西塔・横川)→延暦寺(東塔)→仰木料金所	2,430円	1,680円	6,000円	9,650円

※各駐車場は無料です

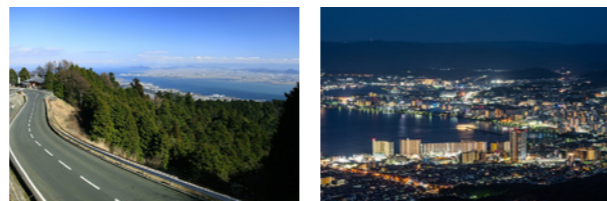

ガーデンミュージアム比叡 GARDEN MUSEUM HIEI

標高840mの山上に位置し、モネをはじめ、ルノワールやゴッホが夢見た自然の風景が再現されています。咲き誇る花々に囲まれた、印象派画家たちの美しい作品。自然を歌いあげるように描かれたその色彩は、私たちの心を不思議と癒してくれます。眼下にびわ湖・京都を望む庭園で、ゆったりと心地よい時間をお過ごしください。
 営業時間：(通常営業日) 10時～17時30分(ご入園は17時まで)
 (秋季営業日) [11/1～12/6] 10時～17時(ご入園は16時30分まで)
 定休日：4/28及び水曜日(除外日あり) ※12月初旬～4月上旬まで冬季休園期間あり



■料金

	4/18～11/23	その他の期間
大人(中学生以上)	1,200円	600円
子供(小学生)	600円	300円

■団体料金

	4/18～11/23		その他の期間	
	大人	小学生	大人	小学生
20名以上	1,080円	540円	960円	480円
100名以上	1,080円	540円	960円	480円

比叡山・びわ湖 | 詳細図



◆広域図

◆地図の見方

- 比叡山延暦寺 東塔：根本中堂、大講堂、阿弥陀堂、法華総持院東塔、延暦寺会館
- 比叡山延暦寺 西塔：にない堂、釈迦堂
- 比叡山延暦寺 横川：横川中堂、元三大師堂(四季講堂)

- 京阪電車
- 叡山電車
- 嵐電(京福電車)
- JR東海道新幹線
- JR線
- その他路線
- のりかえ駅
- のりかえ(徒歩)

- 坂本ケーブル
- 叡山ケーブル
- 叡山ロープウェイ
- 坂本ケーブル連絡バス
- 比叡山ドライブバス(JR京都駅～比叡山頂)
- 比叡山内シャトルバス(比叡山内往復)
- びわ湖クルーズ
- バス停

- 寺院
- 神社
- 温泉
- ホテル/宿泊施設
- レストラン
- カフェ
- 公園/遊具施設
- 駐車場
- 眺望スポット
- 歴史的街道名

◆比叡山へのアクセス

電車でお越しの方

JR奈良線 東福寺 → 京阪線 出町柳 → 叡山電車 八瀬比叡山口 → ケーブル八瀬 → 叡山ケーブル・ロープウェイで比叡山頂へ

JR東海道本線+湖西線 → 比叡山坂本 → 江若交通 → ケーブル坂本 → 坂本ケーブルで延暦寺(東塔)へ

バスでお越しの方

比叡山ドライブバス(京阪バス) → 三條京阪 → 京阪出町柳 → ドライブバスで延暦寺(東塔)比叡山頂へ

比叡山ドライブバス(京都バス) → 四條烏丸 → 出町柳駅前

堅田・おごと温泉 → 奥比叡ドライブバス(江若交通) → 横川 → 山内シャトルバス → 比叡山頂

お車でお越しの方

- 京都市内 → 北白川別当交差点 → 山中越え → 田の谷峠ゲート
- 大津市中心部 → 西大津バイパス → 近江神宮ランプ → 山中越え → 田の谷峠ゲート
- 雄琴・堅田 → 湖西道路 → 仰木雄琴I.C. → 仰木ゲート

琵琶湖汽船 BIWAKO-KISEN

周囲約235km、面積約670km²と日本一大きな湖「びわ湖」。
びわ湖全域で観光船を運航する琵琶湖汽船では、
定期航路のほか、貸切利用できる各種船舶も揃えています。
びわ湖の雄大さ、素晴らしさをぜひご体験ください。



比叡山



竹生島

■ミシガンクルーズ [定期航路]

びわ湖の代表的な遊覧船ミシガン。最上階のスカイデッキからびわ湖の雄大な景色を360°楽しめるほか、
ライブショーや多彩なお食事も楽しめるエンターテインメントクルーズ船です。
お昼間のびわ湖を楽しむ90分のコース<ミシガン90>と手軽にびわ湖を楽しむ60分のコース<ミシガン60>、
また美しいびわ湖の夕景夜景を楽しむ<ミシガンナイト>がございます。
◎ご利用人数：貸切利用時は最大400名様(着席buffeスタイルの場合150名様)



ミシガン 全長59.0m 総トン数1,045.61トン

割引種別	人数	乗船料(回遊コース)	割引率	適応条件
一般団体	15名以上	ミシガン90 大人 3,400円 小学生 1,700円	乗船料の 10%割引	
		ミシガン60 大人 2,800円 小学生 1,400円		
学校団体	15名以上	ミシガンナイト 大人 3,600円 小学生 1,800円	中高生 乗船料の 設定あり ※1 小学生 小学生乗船料の 10%割引	学校長の 証明書が必要

- 団体の予約受付はご乗船予定日の1年前から承ります。(個人予約:3ヶ月前~)
 - ランチbuffe、ディナーコースご利用の場合、乗船料とは別に食事代が必要です。
 - 中学生以上は大人料金となります。
- 乗り場(大津港)**
京阪電車「びわ湖大津駅」より徒歩約3分
名神「大津IC」から車で約10分(大型バス/有料駐車場あり)
他、寄港地(におの浜観光港・柳ヶ崎湖畔公園港)の区間乗船も可能です。
※1 2026年度以降の料金はお問合せください。

■竹生島クルーズ [定期航路]

古くより神の棲む島として信仰を集め、近年はパワースポットとしても有名な竹生島。
周囲2キロの小さな島の中には、西国30番札所の宝厳寺と都久夫須麻神社があります。
※竹生島上陸時に拝観される場合は大人600円、小人300円が必要です。
(中学生以上は大人料金)(2026年4月現在)



割引種別	人数	乗船料	割引率	適応条件
一般団体	15名以上	[長浜航路] 大人 3,800円 小学生 1,900円 長浜港発着便	乗船料の 10%割引	
		[今津航路] 大人 3,400円 小学生 1,700円 今津港発着便		
学校団体	15名以上	[びわ湖横断航路] 大人 3,600円 小学生 1,800円 今津港⇄長浜港	中高生 乗船料の 設定あり ※1 小学生 小学生乗船料の 10%割引	学校長の 証明書が必要

- 団体の予約受付はご乗船予定日の1年前から承ります。(個人予約:3ヶ月前~)
 - 中学生以上は大人料金となります。
- 乗り場**
(長浜港) JR北陸本線「長浜」駅より徒歩約10分
北陸自動車道長浜ICから車で約15分
(大型バス/事前にご連絡ください)
(今津港) JR湖西線「近江今津駅」徒歩約5分
(大型バス/無料駐車場あり)
※1 2026年度以降の料金はお問合せください。

■貸切クルーズ(環境学習クルーズ)

校外学習や遠足、企業研修旅行に。びわ湖の水環境を学ぶプログラムをご用意しています。
◎ご利用人数:40~80名様 料金:要問合せ



高速船「メグミ」全長35.9m 総トン数122.0トン

■貸切クルーズ(パーティークルーズ)

湖国ならではのおもてなし。心に残るパーティーをご提案します。
◎ご利用人数:80~250名様(ご乗船のみの場合 400名様) 料金:要問合せ



びわ湖最大級の客船「ピアンカ」全長66.0m 総トン数1,216.0トン

- ミシガン貸切(ミシガンナイト)プランもございます。
- 高速船チャーターによる島めぐりコース等も承ります。
- 大津港以外の港を発着港に希望される場合は、別途ご相談ください。

大阪水上バス OSAKA AQUABUS

知らなかったこんな大阪。
水の都・大阪を巡るアーバンクルーズへ。
大阪城や中之島をいく「アクアライナー」や
食事もできる「ひまわり」、
大阪港を巡る「サンタマリア」を始め、
水都大阪を満喫できる5つのクルーズ船をご用意して、
大阪観光の思い出づくりをお手伝いします。



アクアライナー



サンタマリア

■アクアライナー

大阪城や中之島を巡る水都大阪の定番クルーズ。
水面ギリギリの高さから見る大阪都心の街並みや名所・旧跡、四季折々の風景、大阪で暮らす人々の息づかいを感じることができます。区間乗船もできるので、観光の移動手段としてもご利用いただけます。

◎運航マップ

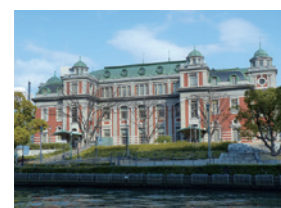

◎乗船料

周遊コース(約55分) 大人 2,000円 こども(小学生) 1,000円

区間乗船

大阪城港～淀屋橋港 (約17分) 大人 1,200円 こども(小学生) 600円
 大阪城港～八軒家浜船着場 (約25分) 大人 1,500円 こども(小学生) 750円
 淀屋橋港～大阪城港 (約35分) 大人 1,700円 こども(小学生) 850円
 八軒家浜船着場～大阪城港 (約25分) 大人 1,500円 こども(小学生) 750円
 ※但し、春季特別期間(3/25～4/10)は料金、及びコースが異なります。

割引種別	割引率	適用条件
普通団体割引	1割引	15名様以上(1才以上)の団体
小学校団体割引	2割引	15名様以上の学校団体(学校長の証明書が必要)
大・高・中学校団体割引	4割引	

右記運休日を除く通年運航(運休日:7/25の午後全便、1月と2月の平日2日間、他臨時休業日)
乗り場(大阪城港)・電車:JR大阪環状線「大阪城公園駅」下車 徒歩約3分
乗り場(八軒家浜船着場)・電車:京阪電車、OsakaMetro谷町線「天満橋駅」下車徒歩すぐ
乗り場(淀屋橋港)・電車:京阪電車、OsakaMetro 御堂筋線「淀屋橋駅」下車徒歩すぐ

■ご予約について

・個人予約は2カ月前から、団体予約は3カ月前から承ります。
 ※気象・河川の状況により、安全上やむを得ず運休もしくはコース変更する場合がございます。
 ※イベントクルーズ運航等、諸事情によりクルーズ内容を変更する場合がございます。
 ※お飲物等は、船内売店にて販売いたしております。
 ※(船内への飲食物のお持ち込みは、原則ご遠慮願います。)
 ※運航スケジュールの最新情報はホームページをご参照ください。
 ※春季は運航コースを変更する場合があります。

貸切クルーズ

お弁当、各種ドリンク等ご予算に合わせてご用意いたします。

貸切乗船料 1隻・約50分 153,000円～

※但し、春季特別期間(3/25～4/10)は料金が異なります。

中之島1周コースもございます。

貸切運航のみ。潮位などにより、運航できない場合がございます。
 詳しくはお問い合わせください。(3月下旬～4月中旬はご利用不可)

■サンタマリア

新大陸に到達したコロンブスの旗船「サンタマリア号」を約2倍の大きさに建造した、水都大阪で一番大きな観光船。
 大阪ベイエリアをめぐる、ゆったりとしたクルーズ。フードカウンターや海中空間体験ができる
 「Santamaria Immersive Space」など船内コンテンツも充実しています。



◎乗船料

デイクルーズ(大阪港めぐり)(約45分)

大人1,800円 こども(小学生) 900円

※2026年10月1日以降は、
 大人2,000円 こども(小学生) 1,000円となります。

割引種別	割引率	適用条件
普通団体割引	1割引	15名様以上(1歳以上)の団体
小学校団体割引	2割引	15名様以上の学校団体(学校長の証明書が必要)
大・高・中学校団体割引	4割引	15名様以上の学校団体(学校長の証明書が必要)

右記運休日を除く通年運航 運休日:1月中旬～2月上旬、2月の特定運休日、他臨時休業日
 ※運航スケジュールはホームページをご参照ください。

乗り場(海遊館 西とはと)

・電車:Osaka Metro中央線「大阪港駅」下車 徒歩約10分 ・車:阪神高速16号大阪港線「天保山」ICより約5分 駐車場1,300台完備(海遊館駐車場・有料)
 ・気象、海象の影響により、安全上やむを得ず運休する場合がございます。

アクアライナー・サンタマリア共通事項

■こども料金について

・小学生。
 ・大人に同伴されず又は、団体として乗船する小学校に就学前の1才以上のお子様。
 ・大人に同伴されて乗船する、小学校に就学前の1才以上のお子様であって、大人1名につき1名を超えるもの。(団体割引適用の際は、1才以上有料となります。)
 ※アクアライナー乗船時は、大人の方のおひざの上で幼児1名は無料。

■取消料について

※出航後の払戻はいたしません。
 ・出航7日前までは 1件につき200円
 ・出航前々日までは 券面記載金額の10%額
 ・出航前までは 券面記載金額の30%額
 ※2つ以上の割引を重複して利用することはできません。
 ※レストランプランや貸切船の取扱いは異なります。(詳しくはお問い合わせください)

■ひまわり(貸切クルーズ)

明治時代に淀川を往来した川蒸気船をモチーフにして作られた、水都大阪の中でもひととき優雅なクルーズ船です。
 貸切クルーズでは、カジュアルスタイルからフルコーススタイルまでご予算・ご要望にそったお食事を提供しています。



◎乗船料(クルーズのみご利用の場合)

乗船時間	定員	貸切料金(税込)
50分未満	最大102名様(立席込み。座席数は最大64席)	112,500円
100分未満	最大64名様	171,000円
120分未満	最大64名様	216,000円

乗り場(八軒家浜船着場)・電車:京阪電車、Osaka Metro谷町線「天満橋駅」下車 徒歩すぐ

★オリジナル弁当の手配も可能です。
 お一人様1,050円～(弁当・お茶代)
 「ひまわり」の営業時間は11:00出航～21:00着船の間です。
 ※春季は八軒家浜船着場発着の19:00発
 または19:30発のみご利用可能です。

ひらかたパーク HIRAKATA PARK

ひらかたパーク(通称:ひらパー)は、約40種類のアトラクションやアクアリウム、イベントのほか、夏はプール、冬はイルミネーション、スケートや雪あそびなど、小さなお子さまからおとなまで一年中楽しめる遊園地です。

■ 春季 SPRING

1年で園内がもっとも華やかに彩られる季節。ローズガーデンのバラをはじめ、さまざまな花が咲きほこります。



■ 夏季 SUMMER

巨大流水プールや遊具付きのキッズ向けプールをはじめ、渓谷を下るスライダー「キャニオンライド」など多彩な施設が充実。



■ 秋季 AUTUMN

秋バラや季節の花々が園内を彩ります。毎年好評のイルミネーションイベントもスタート。



■ 冬季 WINTER

アイススケートと雪あそびが楽しめる「ウインターカーニバル」が大人気。イルミネーションイベントも開催。



■ イルミネーション

毎年趣向を凝らしたイルミネーションイベントを開催。ライトアップされたアトラクションの美しさはもちろん、イルミネーションエリアをアトラクションから眺めることができるのは、遊園地ならでは!



■ プラネットアクア・ポート

約200種5000匹の水生物に出会えるアクアリウムでは、キュートなウーパールーパーをはじめ、カエルアンコウやタツノオトシゴなど人気者を展示しています。宇宙旅行や古代遺跡をイメージした空間演出も見どころのひとつです。宇宙人が潜んでいるかも!?



■ 各種イベント

イベントホールでは主に大型の展示イベントを、野外ステージではテレビで活躍するヒーロー、ヒロインのショーなどを開催します。



レッドファルコン

パチャンガ

プラネットアクア・ポート



ウインターカーニバル



ザ・プーン



ひらかたパークマスコットキャラクター
ノームのなかまたち



ローズガーデン

■ 団体料金

25名以上で来園いただくお客さまには、通常料金よりもお得な「団体料金」をご用意しております。

※表記の料金は1名分です。※2歳未満は無料です。※団体でご利用の場合は、事前にお申し込みをお願いします。※諸般の事情により、下記プランは実施しない場合があります。

入園

	25名以上	50名以上	100名以上
おとな(中学生以上)	1,800円	1,500円	1,400円
こども(2歳~小学生)	1,080円	900円	840円

入園 + フリーパス

	25名以上	50名以上	100名以上
おとな(中学生以上)	4,900円	4,600円	4,500円
小学生	4,180円	4,000円	3,940円
2歳~未就学児	2,980円	2,800円	2,740円

お問い合わせ・お申し込みは

☎ 0570-016-855

● 受付時間: ひらかたパーク営業時間内

※団体のチケット発券・精算は、団体受付(メインゲート チケットラビ横)でおこなっております。

※24名以下の団体は、団体料金が適用されません。

※団体料金は一括購入で同時に入園いただくことが条件となります。



団体写真のお問い合わせ・ご予約
☎ 072-840-8771 (内山写真館)

★ 貸切プラン

休園日または営業時間外に、ひらかたパークを貸し切ってお利用いただけます。撮影会のロケーションや遊園地での同窓会、企業のレクリエーションなど参加人数やご予算に合わせて最適なプランをご提案いたします。詳しくは貸切担当までお問い合わせください。

■ アクセス

- 大阪方面から
 - 阪神高速……守口線終点から約9km
 - 近畿自動車道…摂津南ICを出て鳥飼大橋を渡り左折
 - 第二京阪道路…寝屋川南ICを出て国道170号線を左折し、「石津元町」交差点を右折
- 京都方面から
 - 第二京阪道路…交野北ICを出て国道168号線を右折し、約3km先を左折

カーナビをご利用の方はマップコードで検索してください。マップコードが入力できない方は周辺道路図(右図)を参照ください。

● マップコード(第1・第3駐車場): 11 782 191

駐車料金(1台/日) ● 普通車: 2,000円 ● バス等(2ナンバー): 4,000円 ● 単車: 無料

※特定日は駐車料金が異なります。決まり次第、WEBサイトでお知らせいたします。

※第1駐車場、第3駐車場は状況により利用いただけない場合があります。

※バス・マイクバスで来園の際は、事前にご予約をお願いします。

※単車の駐車は、第2駐車場へお願いします(無料)。

※駐輪場は、メインゲート付近にあります(無料)。

※表記の料金には消費税が含まれています。※フリーパスでは利用いただけない施設・イベントがあります。※フリーパスでザ・プーン(プール)、ウインターカーニバル(スケートエリア・スノーエリア)は入場できません。※イベントの観覧、参加には料金が必要な場合があります。※アトラクションのご利用には料金が必要です。※アトラクションには、身長・年齢による利用制限があります。※最終入園は閉園の30分前です。※画像は過去のもので、※掲載情報は2024年2月1日時点のものです。予告なく変更または中止する場合がありますのであらかじめご了承ください。

〒573-0054
大阪府枚方市枚方公園町1-1
TEL: 0570-016-855 FAX: 072-841-4689
http://www.hirakatapark.co.jp



★ 諸般の事情により、予告なく臨時休園または営業日、営業時間を変更する場合があります。

ニデック京都タワー NIDEC KYOTO TOWER



地上100メートルから京都の市街地を見渡せる展望室や、タワー下には京都の名店や人気店が並ぶ「京都タワーサンド」など、京都のすべてが感じられるランドマーク。

■アクセス

- 電車をご利用の場合** ◎JR京都駅中央口から徒歩約2分
- 飛行機をご利用の場合** ◎大阪国際空港より/所要時間約65分(リムジンバス)→JR京都駅八条口→徒歩約10分
◎関西国際空港より/所要時間約80分(JR関西特急「はるか」)→JR京都駅→徒歩約2分
- お車をご利用の場合** ◎名神高速「京都南IC」「京都東IC」から約20分
- 周辺観光案内** ◎東本願寺(徒歩約5分) ◎西本願寺(徒歩約15分) ◎三十三間堂(バスで約5分)
◎京都国立博物館(バスで約5分) ◎東寺(電車で約2分、徒歩約5分)

■ニデック京都タワー展望室(京都タワービル11F[入口])



京都市街で一番高く、地上100メートルにある展望室からは京都三山に囲まれた古都京都の市街地が360度見渡せます。時間、四季によって様変わりする京都の全てを感じることができます。

営業時間	10:00~21:00(最終入場20:30) ※営業時間を予告なく変更することがございます。
入場券:個人	【大人】900円 【小・中学生】600円 【高校生】700円 【幼児】200円
入場券:団体 (20名様以上)	【大人】700円(お一人様) 【高校生】550円(お一人様) 【小・中学生】450円(お一人様) ※一括精算のみ。 ※大人、高校生、小・中学生混在での20名様は団体料金の適用外となります。

※掲載情報は2026年4月現在のものです。最新情報は公式ホームページにてご確認ください。

望遠鏡

展望室5階に設置している望遠鏡を覗けば、京都の有名スポットを地上100メートルから望めます。歴史ある場所はもちろん、天気が良ければ大阪まで見えることも。ここでしか見ることができない景色をじっくりとご堪能ください。



スカイラウンジ「空」-KUU-

シックな照明で統一された店内は、まさに「大人の空間」。カウンター席、カップルシート、BOX席、テーブル席と、様々なシーンでご利用いただけます。また貸切でもご利用いただけますので各種宴会、結婚式の2次会に最適です。

- 場所**
ニデック京都タワー展望室3階
- 営業時間**
平日/17:00~23:00(L.O.22:30)
土日祝/14:00~23:00(L.O.22:30)
※終日、全席禁煙となっております。
※18:00以降にご来店のお客様はチャージ料金(お一人様400円)が必要です。



■京都タワーサンド(京都タワービル 2F~B1F)



京都駅前にある京都タワービルの商業ゾーン「KYOTO TOWER SANDO(京都タワーサンド)」。京都の有名老舗や人気店の美食・土産・体験店舗が約42店舗集まります。また、詩人 最果夕ヒ氏の「ことば」をパブリックアートとして館内各所に展開。「ミールクーポン」等、旅行会社様との共同販促の希望があれば、ご相談に乗ることが可能です。

営業時間	B1F/11:00~23:00	
	1F/10:00~21:00	※一部店舗は異なります。
	2F/10:00~19:00	※営業時間は変更となる場合がございます。

※写真は全てイメージです。

2F WORKSHOP 和の文化を体験 団体も受付可



七條甘春堂 和菓子体験教室
和菓子の老舗「七條甘春堂」の上生菓子といわれる季節の和菓子作りを体験できます。4点を作り上げ、1点はその場で抹茶と召し上がっていただき、3点はお持ち帰りいただけます。1日4回開催。
■時間・料金:60~90分程度、3,300円
※当日予約可能
■席数:最大42名

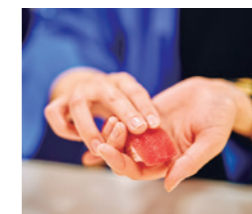

大起水産 寿司セミナー(寿司にぎり方講座)
寿司職人が手本を見せながら丁寧に教えるので、初心者や子ども、外国の方でも楽しく参加していただけます。3,300円(8貫)、3,850円(10貫)、4,400円(12貫)の3種類のコースをご用意しております。
■時間・料金:1回90分、3,300円~
※前日12時までに予約
■席数:最大24席
※最小催行人数4名様~お受けいたします。
※開始時間午前11時より午後6時まで要相談



京都きものレンタルwargo
大人気のアンティークなデザインから華やかな柄まで多数の着物が3,300円~と、安く手軽に着物を体験していただけます。着付け・小物・かんざし全て無料貸出のため手ぶらで来店可能です。
■料金:3,300円~
当日空きがあれば飛び込み予約可能!
※ご予約のお客様が優先となります。
※ご予約状況に応じてお待ちいただく場合がございます。



あかね屋(伝統工芸体験工房)
清水焼の湯呑、マグカップ、扇子、土鈴、ガラス風鈴などの絵付けや、カラフルな天然石を繋いで作る念珠作りを体験できます。土鈴・ガラス風鈴・念珠は当日お持ち帰り、その他は後日発送となります。
■時間・料金:60分程度、1,200円~
■席数:最大42席

1F MARKET 京都の逸品土産が集まる

地元発の和洋菓子からお酒、カフェまで、こだわりの京都の逸品を揃えたフロア。定番の京土産から京都タワーサンド限定商品まで、京都駅周辺では京都タワーサンドでしか買えない商品もあります。◎店舗数:約20店舗(おたべ・京ばあむ、おちゃのこさいさい、京都北山 マールブランシュ、益や製菓 など)



B1F FOOD HALL 京都の食を堪能

京都を味わう食べ歩きが楽しいフードホール。地元の名店から話題の人気店が集まり、ランチ・カフェ・ディナー・バー使いまで様々な利用が可能。フロア全体で約450席あり、京都駅エリアでは余裕のある規模。各店舗の食事を持ち寄って、お酒とともにいろいろな味わいを満喫できます。◎店舗数:約18店舗(KYOTO TOWER SANDO パル、京の焼肉処 弘、ぎょうざ処 亮昌、PANCAKE ROOM など)



越前松島水族館 ECHIZEN MATSUSHIMA AQUARIUM

みて・ふれて・楽しく学べる越前松島水族館。越前加賀海岸国定公園の日本海に面した福井県坂井市の水族館です。日本海を一望できる展望レストランや、水族館グッズがいっぱいのおみやげショップも充実しています。

■館内案内図

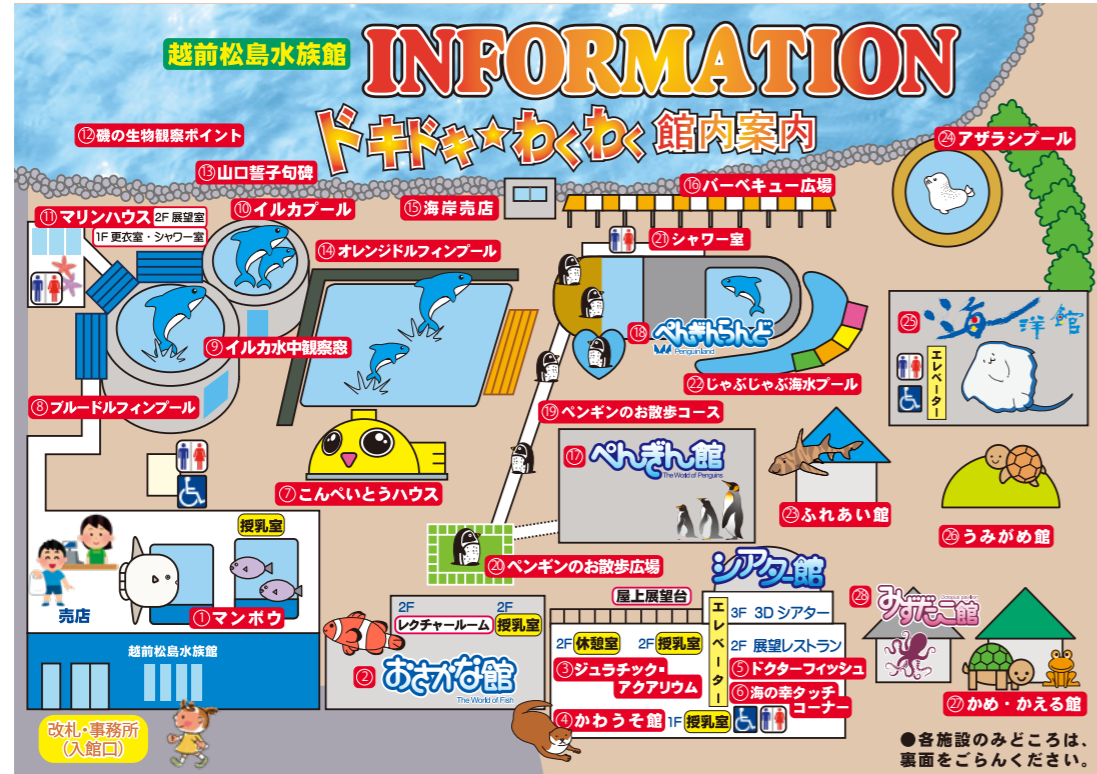

■みずだこ館



巨大タコの足に大小6基の水槽を組み込み、どなたでも大きなミズダコにさわることができます。

■海洋館

◎さんごの海



水面は透明なアクリル板で覆われていて、くつをぬいで入るリラックスフロア。夢の海面浮遊体験を。

◎海洋大水槽



エイやサメなどの大型の魚や、約3千匹のイワシの大群が見られます。

■アトラクション

◎イルカショー



バンドウイルカたちによるダイナミックで楽しいイルカショーです。

◎ペンギンのおさんぽタイム



すぐ目の前でいるいなしぐさを見ることができず。自由に写真撮影をどうぞ

◎カワウソのごはんタイム



かわいいカワウソたちのお食事の様子をじっくりご覧になれます。

■ふれあい&エサやり体験

◎じゃぶじゃぶ海水プール



魚と一緒に泳いだり、エサやりプールとしてお楽しみいただけます。

◎エサやり体験



「うみがめ館」ではウミガメたちに餌をあげることができます。この他にも、リクガメや魚に餌があげられるコーナーがあります。

◎ふれあい館



本物のサメ肌、エイの表面など、一度はさわってみたい生き物にふれあえます。

◎アザラシとふれあい



係員からいろいろ説明を聞きながら、さわることができます。

◎海の幸タッチコーナー



越前ガニやイセエビ、ウナギなどにさわったり、マダイやメバルなどに餌をあげることができます。

◎ドクターフィッシュ



こそばゆいけど、気持ちいいドクターフィッシュによる手湯体験です。

■料金

一般料金 (消費税込)

	大人	小中学生	幼児 (3歳以上)	幼児 (3歳未満)
一般	2,200円	1,200円	600円	—
団体 (20名以上)	1,980円	1,080円	540円	—
団体 (100名以上)	1,760円	960円	480円	—

年間パスポート料金 (消費税込)

	大人	小中学生	幼児 (3歳以上)	幼児 (3歳未満)
一般	5,500円	3,000円	1,500円	—

プレミアム年間パスポート「オクトパス」 (消費税込)

30,000円

特別料金 (消費税込)

	大人	小中学生	幼児 (3歳以上)	幼児 (3歳未満)
遠足 (学校団体)	1,400円	700円	350円	—
障がい者施設・福祉高齢施設	1,100円	600円	300円	—
各種障がい者手帳をお持ちの方	—	—	—	—

お得な前売り回数券料金 (12枚つづり) (消費税込)

大人券	小人券：小中学生用	幼児券：3歳以上用
22,000円	12,000円	6,000円

夜間貸切プラン (消費税込)

150,000円

※イルカショー別途 50,000円 (消費税込) ※詳しくはHPでご確認ください。

■アクセス



〒913-0065 福井県坂井市三国町崎74-2-3 TEL:0776-81-2700 FAX:0776-82-2296

公共交通機関 (飛行機・電車・バス)

- ◎石川県・小松空港より
レンタカーで約60分…国道8号線で加賀IC方面に約30分⇒国道305号線経由で約30分
- ◎北陸新幹線「芦原(あわら)温泉」駅より 京福バス：東尋坊行きで約30分…「越前松島水族館前」下車すぐ
- ◎北陸新幹線「福井」駅より
えちぜん鉄道：三国・あわら線で「あわら湯のまち」駅まで約40分⇒バス乗り換えで約15分

お車

- ◎北陸自動車道「金津IC」より 東尋坊方面に約20分
 - ◎北陸自動車道「加賀IC」より 国道305号線経由で東尋坊方面に約25分
 - ◎北陸自動車道「金沢西IC」より 「加賀IC」まで約25分⇒国道305号線経由で約25分
- ※駐車場を完備しています。駐車台数：450台(無料) ※繁忙期には近隣の臨時駐車場から無料シャトルバスを運行いたします。

くずはゴルフリンクス KUZUHA GOLF LINKS

2019年に新規リニューアル。
樟葉駅近く約2分で本格ゴルフコースが楽しめます。
大阪・京都・滋賀からも近く、価格もリーズナブル！
ゴルフカートでフェアウェイも走行OK！



■アクセス

電車をご利用の場合 ◎京阪電車「樟葉駅」下車徒歩約2分
お車をご利用の場合 ◎名神高速「大山崎IC」から約10分
京滋バイパス「久御山淀IC」から約10分
第二京阪「京田辺松井IC」から約15分

■料金

18ホールプレー（昼食代・乗用カート代・税金等込み）	
平日	土・日・祝日
7,100円～	9,300円～

※料金は予告なく変更する場合があります。詳しくは公式ホームページをご確認ください。

■コースレイアウト

Course Layout

(単位：距離はヤード)

HOLE	1	2	3	4	5	6	7	8	9	OUT	10	11	12	13	14	15	16	17	18	IN	TOTAL	
KORAI	BACK	527	277	135	306	135	383	333	513	347	2,956	356	501	380	330	150	386	539	367	190	3,199	6,155
	REGULAR	527	283	125	296	125	368	300	483	322	2,809	334	484	355	309	140	359	505	343	178	3,007	5,816
	GOLD	469	283	125	261	125	285	300	453	297	2,578	308	461	328	285	124	330	470	316	160	2,782	5,360
LADIE'S	BACK	469	283	125	245	125	285	300	423	279	2,514	282	427	301	260	109	301	436	289	142	2,547	5,061
	REGULAR	475	326	115	368	100	336	345	496	365	2,926	348	521	345	340	141	420	509	385	157	3,166	6,092
	GOLD	475	312	105	358	100	321	326	471	340	2,808	326	504	320	319	131	383	475	361	145	2,974	5,782
TIFTON	BACK	417	312	105	323	100	247	326	436	315	2,581	300	481	293	295	115	364	440	334	127	2,749	5,330
	REGULAR	417	312	105	306	100	247	326	406	297	2,516	274	447	266	270	100	335	406	307	109	2,514	5,030
	GOLD	417	312	105	306	100	247	326	406	297	2,516	274	447	266	270	100	335	406	307	109	2,514	5,030
PAR	5	4	3	4	3	4	4	5	4	36	4	5	4	4	3	4	5	4	3	36	72	

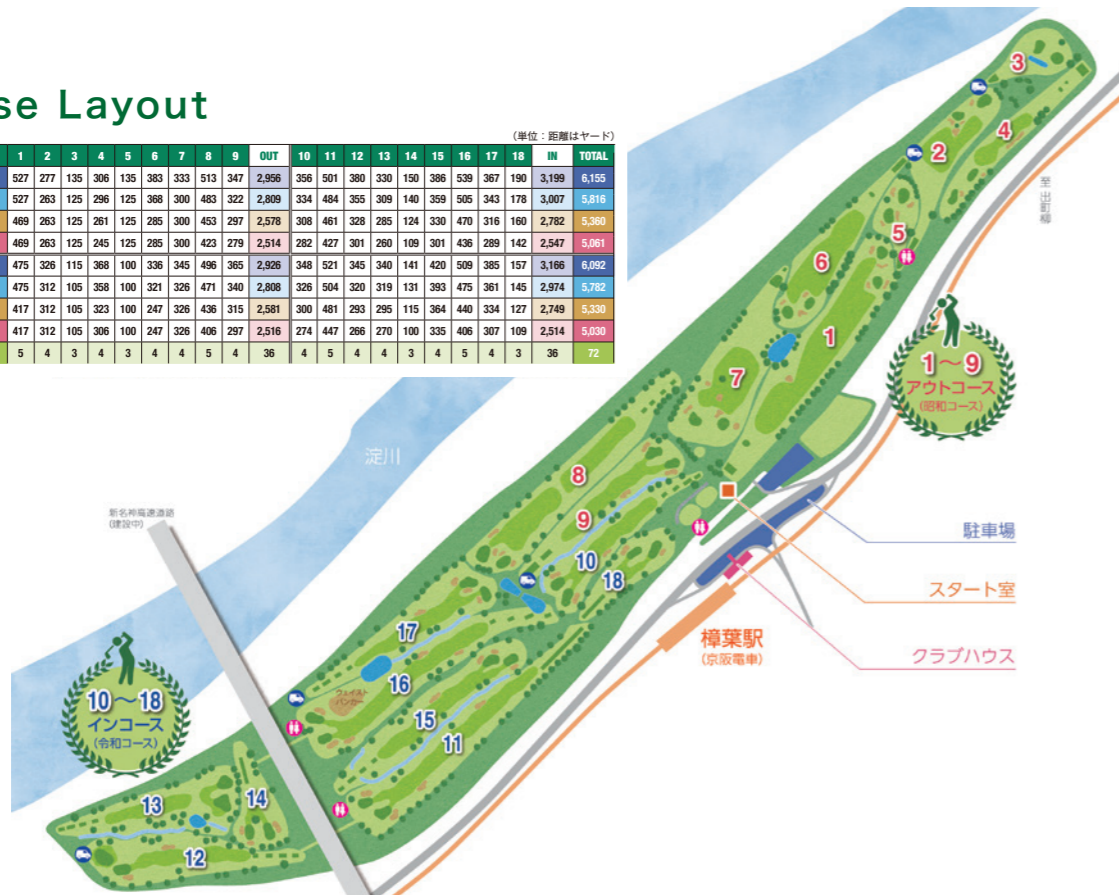

■施設案内



レストラン

女性パウダールーム・脱衣室

男性浴場

コンパルルーム

OMM

駅と地下道で直結の便利なロケーション。テナント、展示ホール、会議室やレンタルオフィスなど、多様性と利便性を兼ね備えた天満橋のランドマーク



▶▶ 展示ホール・会議室

■2F・B1F展示ホール

大・小様々な大きさの展示ホールが2階に12室、地下1階に1室ございます。2階の各ホールは連結も可能ですので、展示会やセールでのご利用はもちろん、大規模セミナーなど様々な用途に対応いたします。



Bホール



G-G2ホール

■2F会議室

2階から階段を上った会議室専用フロアには、計7室の会議室をご用意しております。他フロアから独立していますので、落ち着いた雰囲気をご利用いただけます。



201



207

▶▶ サービスオフィス

■1F ServiceOffice W 天満橋

プライバシーが保護された専用個室や天井高3.5mを超える開放的なビジネスラウンジ、さらにビジネスのために必要な家具や設備、有人受付サービスを備えています。



外観



ビジネスラウンジ

■1Fグラン

天井高3.6mの開放感あふれるハイグレードな会場「グラン」は、1階のビル正面玄関から近い場所に位置しております。搬入出のしやすさでも好評をいただいております。会議室だけでなく展示会場としてもご利用いただけます。



グラン101&102

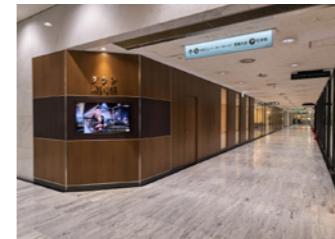

グラン外観

会議室 料金表はこちら



▶▶ グルメ・ショップ・サービス

■B2F

約25店舗の飲食店が入居し、グルメ、名店街としてお楽しみいただけます。



鶴丸純本舗



フレッシュネスバーガー

■B1F

調剤薬局、美容室、リラクゼーションや郵便局も入居したエンジョイライフフロア。



さくら薬局 大阪天満橋駅前



ラフィネ

▶▶ アクセス



◎京阪電車「天満橋」駅東口、Osaka Metro谷町線「天満橋」駅北改札口からOMM地下2階に連絡
※Osaka Metro谷町線「天満橋」駅①出口よりOMM地下2階に直結

◎最寄の高速道路からもすぐに来館いただけ、駐車場も完備しております。
■第1駐車場(約140台) 全日 20分/400円
時間内最大料金 8:00~22:00まで 2500円、22:00~8:00まで 1,200円
■第2駐車場(約86台) 8:00~22:00まで 20分/400円、22:00~8:00まで 60分/100円
最大料金 2,500円(入庫後24時間以内)
※最大料金は繰り返し適用されます。

〒540-6591 大阪市中央区大手前1-7-31 京阪建物株式会社 OMM事業部
テナント営業担当 TEL.06-6943-2011 展示ホール・会議室担当 TEL.06-6943-2020
サービスオフィス担当 TEL.06-4792-8585



くずはモール

上質であることにこだわった都市型志向のファッションやインテリア、アウトドアまで、フルラインナップを揃えた高感度モール。約230の専門店と、京阪百貨店、イオンフードスタイル byダイエー、イズミヤのほか、京阪電車のミュージアムゾーン SANZEN-HIROBAも併設し、京阪グループとしてのフラッグシップともいえる施設です。

アクセス:京阪電車樟葉駅下車すぐ

主要店舗:ユニクロ、ZARA、エディオン、無印良品、ザ・ダイソー、ABC-MART、スポーツデポ/アルペンアウトドアーズ/ゴルフ5、ユナイテッドアローズ グリーンレーベル、アーバンリサーチドアーズ、フリークストア、TOHOシネマズ、クレヨンしんちゃんオラのあそべるゆめば〜く ほか



京阪モール・Kぶらっと・KiKi京橋

「京橋駅」直結の都市型のショッピング施設・京阪モールをはじめ、グルメスポットなどが充実の高架下ストリート「Kぶらっと」、バラエティ豊かな価値を発信する複合商業ビル「KiKi京橋」などを展開しています。

アクセス:京阪電車・Osaka Metro・JR京橋駅下車すぐ

主要コスメブランド:ALBION DRESSER、FANCL、M・A・C、マークスアンドウェブ、ロクシタン ほか
 その他店舗:ユニクロ、無印良品、ABCマート、3COINS、スターバックスコーヒー、くら寿司、サイゼリヤ、ザ・ダイソー ほか



京阪シティモール

京阪電車及びOsaka Metroの「天満橋駅」に直結し、「都市で暮らす人」「都市で働く人」「観光に訪れる人」向けに幅広い品揃えを提供。都市型フードマーケットや旬のファッション、豊かなライフスタイルを提案する生活雑貨や書籍、家電まで、コンパクトな館内ですべて揃う、便利で親しみやすいモールです。

アクセス:京阪電車・Osaka Metro・大阪シティバス天満橋駅下車すぐ

主要コスメ店舗:MiSUGI / SK-II、@cosme STORE / MiSUGI(資生堂、DECORTÉ(コスメテコルテ)、グローバルカネボウ ほか)、ショップイン
 主要店舗:ユニクロ、GU、無印良品、マツモトキヨシ、エディオン、アカチャンホンポ、JINS、3COINS+plus、ニトリ、ザ・ダイソー、成城石井 ほか



枚方モール

商業・オフィス・住居・ホテル・公共機関を有する複合施設「ステーションビル枚方」内の商業エリアとして2024年9月に開業。「枚方市駅」東改札口に直結し、ファッション、雑貨、エンターテインメント、グルメ、スーパーマーケットまで、約90店舗が多彩に揃うモールです。

アクセス:京阪電車枚方市駅下車すぐ

主要コスメ店舗:ナナイロ ポーテ(Aesop、IPSA、SABON、THREE、BAUM ほか)、BEAUTÉ de BLEUE(ALBION、DECORTÉ、Clé de Peau Beauté、ETVOS ほか)
 主要店舗:ビューティー&ユース ユナイテッドアローズ 枚方ウィメンズストア、SLOBE IENA、C smart(Apple Premium Partner)、3COINS+plus、ハンズ、トンデミ枚方、Standard Products、マツモトキヨシ ほか



淀屋橋ステーションワン

「Life Connecting Oasis.」を施設コンセプトに、エリア最高峰の高さ約150mのランドマークビルとして2025年6月に開業。オフィスやレストラン、ショップなどに加え、最上階30階には大阪の街を一望できる展望スペース「淀屋橋スカイテラス」が広がる複合施設です。

アクセス:京阪電車・Osaka Metro淀屋橋駅下車すぐ

主要店舗:猿田彦珈琲、THE CITY BAKERY、森のおはぎ と キツネイロ、une osaka ほか



京阪百貨店

守口店/ひらかた店/モール京橋店/くずはモール店/すみのどう店

京阪電車「守口市駅」「枚方市駅」「京橋駅」直結、「樟葉駅」前の4店舗と、JR学研都市線「住道駅」よりすぐの店舗の計5店で展開する百貨店。地域に根ざした百貨店として、食品からファッション、暮らしの提案まで幅広く展開しています。

主要コスメブランド(守口店):SHISEIDO、Clé de Peau Beauté、DECORTÉ、FANCL、SK-II、POLA、ビューティータマイ(アルピオン)、Mama & kids ほか

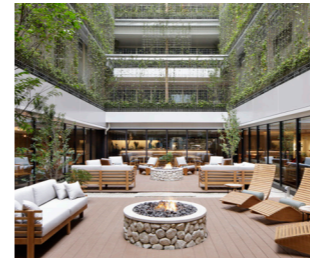

GOOD NATURE STATION

「信じられるものだけを、美味しく、楽しく。人も地球も元気にする“GOOD NATURE”なモノ・コトが集まる場所」をコンセプトに、オーガニック食品や自然由来の成分を使用した化粧品などを販売。我慢するのではなく、楽しみながら、健康的で良いものを自分らしく取り入れるライフスタイルを提案します。

▶詳しくはP15へ



食の商店「もより市」(京阪ザ・ストア)

「地域に役立つ“いつも使いたいお店”」をコンセプトとし、“自社製惣菜”“大起寿司”“こだわりパン”をはじめとする品質にこだわった“食”に加え、京阪沿線で人気のお店から隠れた銘店まで多数の魅力ある商品を集結させた「レールグルメ～京阪沿線地場商材～」を駆って提供します。

店舗:天満橋駅・京橋駅 内・京橋駅 外・香里園駅・寝屋川市駅・樟葉駅・祇園四条駅・三条駅・三条駅のれん街 ほか



フレスト(京阪ザ・ストア)

「フレスト(FREST)」は、新鮮(FRESH)で安心(REST)な食材を提供し、最上級(EST)を目指す高感度スーパーマーケットです。

店舗:寝屋川店・天満橋店・松井山手店・長尾店・香里園店



THE STORE(京阪ザ・ストア)

環境保全・地域経済・文化継承に貢献する、楽しみながら健康で良いものを自分らしく取り入れるライフスタイルをご提案するスーパーマーケットです。

店舗:枚方モール店



SWEETS BOX(京阪ザ・ストア)









「駅ナカのお菓子箱」をイメージした、有名ブランドや話題のショップが期間限定で楽しめるスイーツ専門店です。毎日駅を利用されるお客さまに、飽きのこないラインナップで“ちょっと贅沢”な喜びと、駅を利用する楽しさを提供します。

店舗:淀屋橋店・パナテ京阪天満橋店・京橋店・京阪くずは店・丹波橋店・祇園四条店 ほか(関西12店舗・関東26店舗・東海2店舗)





京阪電車公式アカウント

京阪沿線や京阪グループのおトクな情報を発信中!

日本語

-  京阪電車おでかけ情報 
-  京阪電車おでかけ情報 
-  京阪電車おでかけ情報 
-  京阪電車おでかけ情報 







英語

-  Keihan Electric Railway Co., Ltd. 
-  keihan_trip 

繁体字

-  京阪電氣鐵道株式會社 

簡体字

-  京阪铁道大阪京都之旅
※WeChatはアプリでのみの閲覧 
-  京阪铁道大阪京都之旅 
-  京阪KEIHAN 

▶ 京阪沿線の体験コンテンツ・チケットの予約はこちら

